



PREFEITURA
FORTALEZA
DOS NOGUEIRAS
TRABALHO E RENOVAÇÃO



PROJETO BÁSICO

REFORMA DO CENTRO DE SAÚDE ANATÓLIO NOGUEIRA EM
FORTALEZA DOS NOGUEIRAS -MA

FORTALEZA DOS NOGUEIRAS-MA

2025



1.0 APRESENTAÇÃO

Este presente documento técnicos e compõe-se das Especificações e normas gerais para execução da REFORMA DO CENTRO DE SAÚDE ANATÓLIO NOGUEIRA, localizado na Rua Raimundo Braúna, Bairro Trizidela, no município de Fortaleza dos Nogueiras - MA.

Durante a execução dos trabalhos, deverá haver plena proteção contra riscos de acidentes com os colaboradores da Contratada e com terceiros, independentemente da transferência desse risco às companhias ou institutos seguradores. Para isso, a Contratada deverá obedecer todas as normas próprias e específicas para a segurança de cada serviço, bem como cumprir fielmente o estabelecimento na legislação nacional concernente à segurança e higiene do trabalho.

2.0 DADOS DA ENTIDADE

Órgão proponente: Prefeitura Municipal de Fortaleza dos Nogueiras/MA

CPNJ: 06.080.394/0001-11

Endereço: Rua Ovídia Nogueira, nº 22, Centro – CEP 65805-000, Fortaleza dos Nogueiras.

3.0 MEMORIAL DESCRITIVO

OBJETO: REFORMA DO CENTRO DE SAÚDE ANATÓLIO NOGUEIRA.

É necessário que todos os materiais a serem empregados durante a obra deverão ser comprovadamente de boa qualidade e satisfazer rigorosamente as especificações a seguir.

Todos os serviços serão executados em completa obediência aos princípios de boa técnica, devendo ainda satisfazer rigorosamente às Normas Brasileiras.

Ao longo dos serviços da obra será realizada periódica remoção de todo entulho e detritos que venham a se acumular no local.

Competirá à empreiteira fornecer todas as ferramentas, instalações provisórias, maquinaria e aparelhamento adequado a mais perfeita execução dos serviços contratados.

Havendo dúvidas na especificação, caso algum material tenha saído de linha durante a obra, ou ainda caso faça opção pelo uso de algum material equivalente, consultar a Fiscalização de Obras que, se necessário, buscará o apoio para essa definição e para maiores esclarecimentos a fim de que a obra mantenha o mesmo padrão de qualidade, em todos os níveis da edificação.



3.1 SERVIÇOS PRELIMINARES

3.1.1 Placa de obra em chapa de aço galvanizado

Deverão ser afixadas em local bem visível, 01 placas indicativa da obra, em chapa de aço galvanizado com armação em madeira e pintura resistente a sol e chuva, medindo 2,0x1,125m conforme modelo a ser definido pela FISCALIZAÇÃO.

3.1.2 Demolição de Alvenaria de bloco furado

Demolição de faixa de alvenaria de tijolos cerâmicos furados, para a instalação de eletrodutos e tomadas e demolição total de paredes a serem removidos. Todas as recomendações e especificações técnicas deverão ser respeitadas no presente, sempre que aplicáveis. Os entulhos provenientes da demolição deverão ser imediatamente removidos aos locais especificados pela FISCALIZAÇÃO.

A medição será por metro cúbico (m³) de alvenaria demolida.

Todas as demolições necessárias à execução da obra serão de responsabilidade da Contratada e deverão ser feitas dentro da mais perfeita técnica, tomados os devidos cuidados de forma a se evitarem danos a integridade do lugar e de seus usuários. Não será permitido o reaproveitamento dos materiais oriundos de paredes a serem demolidas especificadas no projeto.

Os materiais resultante de demolições, remoções e limpezas deverá ser retirado, pela Contratada da área da construção, conforme deliberação da Comissão de Fiscalização. É de responsabilidade da Contratada o descarte deste material.

3.1.3 Remoção de portas

Remoção das portas, sem reaproveitamento, cuidadosamente, para não atingir a alvenaria da área interna e externa, para instalação de novas esquadrias, conforme projeto.

3.1.4 Remoção de Louças

Remoção de Louças e acessórios defeituosos na edificação.

3.1.5 Demolição de argamassas

Demolição de da argamassa de reboco para ser refeita.

3.1.6 Demolição de revestimento cerâmico

Os revestimentos cerâmicos deverão ser demolidos cuidadosamente, com a utilização



de ferramentas adequadas de modo a não danificar as instalações e equipamentos existentes no local. O material deverá ser transportado para local conveniente e posteriormente retirado da obra como entulho.

3.1.7 Demolição de pilares e vigas

Demolição de pilares e vigas para ser refeita.

3.1.8 Limpeza manual do terreno

A capina e a roçagem deverão ser feitas manualmente com foice, roçadeira, moto-serra ou outras ferramentas adequadas. Será capinado toda a área de entorno da edificação.

Os entulhos e restos de vegetação deverão ser removidos do terreno e colocados em local apropriado, indicado pela Fiscalização.

3.2 SISTEMA DE VEDAÇÃO VERTICAL

3.2.1 Alvenaria de vedação 9x14x19 cm

Compreende a execução de alvenarias de vedação com tijolos ou blocos.

Alvenaria executada com tijolos resistentes a altas temperaturas. É utilizada, principalmente, na indústria de transformação, em altos fornos siderúrgicos, fornos da indústria de cimento, de vidros e de materiais cerâmicos, caldeiras, na indústria química, petroquímica e de papel etc.

A nível da média e pequena empresa, pode ser utilizada no revestimento interno de fornos de padarias, fornos de cerâmicas artesanais, em churrasqueiras de restaurantes etc.

Os tijolos, por apresentarem composição química (combinações de Alumínio, Cromo, Magnesita e Sílica entre si e com outros elementos) e processo de fabricação complexos, além de requererem mão de obra especializada para o assentamento, tornam-se muito caros para utilização não industrial. Entretanto, podem ser adquiridos tijolos considerados como refugo de produção a preços acessíveis. O assentamento em fornos é feito com argamassas refratárias apropriadas para cada tipo de alvenaria.

Os materiais são fabricados, nas mais diversas formas, dimensões e composições químicas, por empresas especializadas.

Régua de madeira com comprimento igual ao “pé direito” (distância do piso ao teto) do pavimento, graduada com distâncias iguais à altura nominal do bloco ou tijolo a ser empregado, acrescido da espessura da junta, que serve do gabarito para o assentamento.



3.3 PAVIEMNTAÇÃO (PISO E REVESTIMENTO DE PISO)

3.3.1 Contrapiso em argamassa traço 1:4 (cimento e areia)

Deverá ser retirado restos de entulhos, restos de argamassa ou outros materiais aderidos à base com a alavanca ou outra ferramenta ou equipamento que possibilite essa ação; Realizar o apiloamento da superfície para a regularização de sua base;

Varrer bem a superfície onde será aplicada o contrapiso eliminando o pó e outras partículas; a partir do nível de referência, transferir os pontos de níveis para todos os cômodos utilizando-se a mangueira de nível ou o nível a laser. Nesta etapa, observar os pontos em que o

Contrapiso será mais alto ou mais baixo dependendo do cômodo;

Assentar as taliscas (pedaços de cerâmica ou tijolo) utilizando-se a mesma argamassa que será utilizada no contrapiso. As taliscas deverão ser assentadas com distanciamento máximo de 2m, e respeitando os caimentos nas áreas frias;

Executar as mestras espalhando com a enxada entre duas taliscas a argamassa para contrapiso numa quantidade para sobrepor à altura das taliscas. Em seguida, compactar com o socador manual;

Com o auxílio da régua de alumínio, nivelar a argamassa excedente até que a mestra fique no mesmo nível das taliscas. Com a mestra executada deve-se retirar as taliscas. Realizar o procedimento utilizado para as mestras em todo o cômodo e executar o Contrapiso.

Sarrafeiar toda a superfície, utilizando régua metálica apoiada sobre as mestras em movimentos de vaivém, “cortando” a superfície da argamassa até que seja atingido o nível das mestras; preencher os espaços vazios com argamassa, não se esquecendo de compactá-las.

Iniciar o acabamento logo após terminar o sarrafeamento, umedecendo a superfície com água, utilizando brocha para borrfifar por cima do piso. Com o auxílio de uma desempenadeira, deixar o Contrapiso bem uniforme.

3.3.2 Revestimento cerâmico 60x60

Será executado revestimento em cerâmica tipo grês ou semi-grês de dimensão 60 x 60 cm, com nível de resistência PEI igual a 3. Terão juntas de 5mm e serão assentados com argamassa de cimento e areia fina, no traço 1:3 ou com argamassa cola.

Os revestimentos deverão ser devidamente aprumados e ter boa concordância com tetos e paredes. O rejuntamento será executado com argamassa pré-fabricada para rejunte na cor

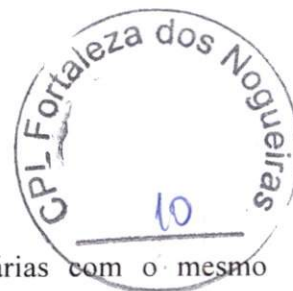

compatível com a da cerâmica.

Deverá ser aplicado o rodapé em todas as paredes necessárias com o mesmo revestimento aplicado no piso e a altura do mesmo de 7cm. Qualquer eventual modificação a Fiscaliação deverá ser consultada.

Os pisos cerâmicos deverão ser de 1ª qualidade, com colocação uniforme e vitrificação homogênea, arestas bem definidas, esmalte resistente a pontas de aço; não deverão apresentar deformações, empenamento, escamas, rachaduras, fendas, trincas, bolhas ou lascas, assentes com argamassa pré-fabricada de cimento colante de boa qualidade. As peças deverão ser classificadas por dimensões, aplicando num mesmo ambiente, peças de uma única classe. As peças deverão ser assentadas com juntas de espessura constante, não superior a 1,00 cm considerando nível para as juntas horizontais. As bordas de corte deverão ser esmerilhadas de forma a se apresentarem lisas e sem irregularidades. Após cinco dias do assentamento os pisos cerâmicos deverão ser rejuntados, aplicado com espátula de borracha; o excesso deverá ser retirado com pano úmido e após a cura a superfície deverá ser limpa com pano seco ou esponja de aço macia. Os pisos cerâmicos deverão ser assentados com argamassa pré-fabricada de cimento colante.

O piso cerâmica esmaltado com placas de 60x60cm será executado nos em todos os ambientes da edificação.

O revestimento será escolhido conforme o critério da FISCALIZAÇÃO.

3.3.3 Execução de passeio

Sob a regularização de brita graduada, no local especificado em projeto, deverá ser executado o Piso de Concreto Desempenado. Este deverá apresentar espessura de 6,00 cm de concreto com $F_{ck} = 25$ MPa. O piso deverá levar juntas de dilatação com perfis retos e alinhados, distanciados a cada 2,0 m. Estas juntas deverão ser formadas por ripas de madeira com espessura de 0,5 cm. O acabamento do piso deve ser liso e pouco poroso, sendo que sua superfície final deve ser desempenada.

3.4 COBERTURA

3.4.1 Cobertura com telha ondulada de fibrocimento

Características: Telha de fibrocimento ondulada e = 6 mm, 2,44 x 1,10m. Esse insumo pode ser substituído por telhas de fibrocimento onduladas com comprimentos diferentes (1,22m; 1,53m; 1,83m; 2,13m), desde que o insumo esteja em m²; Parafuso galvanizado de



rosca soberba 5/16" X 250mm, para fixação em madeira. Esse insumo pode ser substituído por gancho chato em ferro galvanizado, comprimento 110mm, seção 1/8" x 1/2" (3mm x 12mm). No caso das telhas serem fixadas em perfis metálicos, deverá ser utilizado o gancho com rosca Ø 8mm;

Conjunto de vedação com arruela de aço galvanizado e arruela de PVC cônica;

Considerou-se inclinação do telhado de 10%;

Considerou-se recobrimento lateral de ¼ de onda para cálculo de consumo de materiais;

Execução:

Na execução dos serviços os trabalhadores deverão estar munidos dos EPI's necessários, sendo que os cintos de segurança trava-quedas deverão estar acoplados, através de cordas, a terças ou ganchos vinculados à estrutura;

Os montadores deverão caminhar sobre tábuas apoiadas sobre as terças, sendo as tábuas providas de dispositivos que impeçam seu escorregamento;

Antes do início dos serviços de colocação das telhas devem ser conferidas as disposições de tesouras, meia-tesouras, terças, elementos de contraventamento e outros. Deve ainda ser verificado o distanciamento entre terças, de forma a se atender ao recobrimento transversal especificado no projeto e/ou ao recobrimento mínimo estabelecido pelo fabricante das telhas;

A colocação deve ser feita por fiadas, com as telhas sempre alinhadas na horizontal (fiadas) e na vertical (faixas). A montagem deve ser iniciada do beiral para a cumeeira, sendo as águas opostas montadas simultaneamente no sentido contrário aos ventos (telhas a barlavento recobrem telhas a sotavento);

Realizar o corte diagonal dos cantos das telhas intermediárias, a fim de evitar o remonte de quatro espessuras, com a utilização de disco diamantado; na marcação da linha de corte, considerar o recobrimento lateral das telhas (1/4 ou 1 1/4 de onda) e o recobrimento transversal especificado (14cm, 20cm etc);

Perfurar as telhas com brocas apropriadas, a uma distância mínima de 5cm da extremidade livre da telha;

Fixar as telhas utilizando os dispositivos previstos no projeto da cobertura (ganchos chatos, ganchos ou parafusos galvanizados 8mm) nas posições previstas no projeto e/ou de acordo com prescrição do fabricante das telhas. Na fixação com parafusos ou ganchos com rosca não deve ser dado aperto excessivo, que venha a fissurar a peça em fibrocimento;

Telhas e peças complementares com fissuras, empenamentos e outros defeitos acima



dos tolerados pela respectiva normalização não devem ser utilizadas.

3.4.2 Calha

As calhas serão em Chapa de Aço Galvanizado, em Chapa 24 (e=0,65mm) na cor Natural. As calhas deverão ser devidamente fixadas e instaladas, com declividade mínima de 0,5% para os pontos de descidas pluviais, conforme Projeto Pluvial.

No caso de emendas, deverá promover a união das peças em aço galvanizado mediante fixação com rebites de repuxo e soldagem com filete contínuo, após conveniente limpeza / aplicação de fluxo nas chapas a serem unidas. Fixar as peças na estrutura de madeira do telhado por meio de pregos de aço inox regularmente espaçados, rejuntando a cabeça dos pregos com selante a base de poliuretano;

O dimensionamento das calhas é de responsabilidade do FABRICANTE e CONTRATADA.

3.4.3 Rufo metálico

Deverão ser executados rufos em chapa galvanizada nº 24 no encontro do telhado novo com a parede da escola existente. Os rufos serão fixados na parede de alvenaria e serão instalados depois da fixação das telhas, assim o rufo ficará sobreposta às telhas, impedindo a entrada de água. Os rufos devem possuir corte conforme detalhes do projeto. O encontro da parede com o rufo deve ser vedado com PU. Os cortes e dobras dos rufos deverão ser as mais justas possíveis e alinhadas. Critério de medição: comprimento de rufo.

3.4.4 Chapim

O chapim será assentado, devendo-se exceder a largura em 4 cm de cada lado na parede e estar nivelada e alinhada, tendo como referência o alinhamento das paredes. As peças serão assentadas com argamassa de areia e cimento no traço 1:3, nivelada, com espessura inferior a 2,5 cm sobre a qual o chapim deverá ficar completamente assentado.

3.4.5 Trama de madeira

Deverá ser executada trama de madeira em ótimas condições e realizar o aproveitamento da madeira existente.



3.4.6 Subcobertura com manta

Posicionar a manta, no caso de telhas de fibrocimento, sobre as terças, mantendo sobreposição de 10cm nas emendas;

- Para garantir a estanqueidade do sistema, utilizar fita adesiva aluminizada nas áreas sobrepostas;

- Fixar a manta sobre a trama com grampos de aço e/ou, no caso de telhas de cerâmica ou concreto, com a própria fixação das ripas;

- No caso de telhas de cerâmica ou concreto, posicionar as ripas sobre a manta, obedecendo a galga das telhas / espaçamento da estrutura de suporte;

3.5 FORRO

3.5.1 Forro de PVC

Esta especificação compreende o fornecimento e a execução de forros de PVC. Benefícios do forro PVC:

- Durabilidade: Resistente a umidade, atmosferas salinas e cupim.
- Facilidade de Instalação: simples encaixe dos perfis e leveza no manuseio de lâminas e acessórios.
- Conforto: Bom isolamento térmico e acústico.
- Facilidade de manutenção: Simples desencaixe dos perfis facilita o acesso às redes ocultas.
- Economia: dispensa pintura
- Facilidade de limpeza: Basta utilizar pano úmido com água para manter sempre novo
- Segurança: antichamas (não propaga chamas).

Sistema de Suspensão

Utiliza perfis em aço galvanizado javelin 24 mm, T invertido pintado na cor branca, suspensos por arame de aço galvanizado nº 14, se preso em laje serão fixadas por pinos de aço Ø1/4" com furos, cravados com pistola de pressão.

Forração do teto de obras prediais novas ou reformas como: residências, escritórios, consultórios, barracões, postos de gasolina e lojas.



3.6 INSTALAÇÕES HIDRÁULICAS

A revisões dos pontos hidráulicos e alterações devem seguir as orientações da ABNT Associação Brasileira de Normas Técnicas - NBR 5626 (Instalação Predial de Água Fria).

As canalizações serão embutidas nas paredes, no terreno, nos pisos e no forro, quando houver e se necessário, e não poderão ser embutidas em elementos estruturais de concreto, podendo, entretanto, quando inevitáveis, serem alojadas em reentrâncias projetadas para essa finalidade específica, nos referidos elementos estruturais.

Os tubos de PVC não poderão ser curvados sob qualquer hipótese, principalmente através de aquecimento. Para isso, serão utilizadas as conexões apropriadas, do mesmo fabricante da tubulação.

O fechamento das instalações só poderá acontecer após a inspeção e autorização da fiscalização.

São utilizados registros e válvulas em instalações para se controlar o fluxo de fluidos, interrompendo-o quando necessário. Os principais registros utilizados são os de gaveta, pressão e de esfera, podendo apresentar acabamentos como uma canopla cromada para utilização em ambientes internos.

A colocação dos registros deve ser feita observando o posicionamento correto com relação ao prumo da parede durante sua aplicação e, no caso de registros de pressão, válvulas de descarga e retenção deve-se verificar o sentido correto do fluxo, indicado na peça.

Em registros com canopla de acabamento cromado deve ser deixada uma folga para a colocação da mesma, o que deverá ser feito apenas ao final da obra para evitar que sejam danificados.

Serão utilizados tubos e conexões de PVC (cloreto de polivinila) rígido soldável em toda a instalação que não permite o reaproveitamento das conexões, entretanto, as mesmas apresentam maior resistência comparado à utilização de conexões roscáveis e ainda maior praticidade de execução.

Durante o manuseio, transporte ou estocagem dos tubos de PVC deve ser evitado qualquer contato com materiais pontiagudos, metálicos ou pedregulhos.

Para sua execução, são necessários:

- Lixa de pano nº 100;
- Arco de serra;
- Lima;



- Pincel;
- Solução limpadora;
- Adesivo plástico.

Na execução das juntas, a pontas do tubos deverá ser lixada adequadamente por profissional experiente e em caso de cortes, os mesmos deverão ser feitos perpendicularmente ao seu eixo, retirando-se as rebarbas deixadas com uma lima.

A parte lixada e o interior da conexão deverão ser limpos de resíduos e gorduras, será aplicado então o adesivo plástico primeiro na conexão e em seguida na ponta, encaixando logo em seguida as extremidades de forma bastante justa e retirando-se o excesso do adesivo, o qual não poderá ser usado, de forma alguma, para o preenchimento de espaços ou de furos na tubulação.

Após a solda, as peças só poderão ser colocadas em carga com no mínimo 12 horas.

Durante a execução, não poderão ser utilizados materiais que não sejam caps ou plugs para o tamponamento da tubulação.

A tubulação não deverá ficar exposta ao calor ou diretamente ao sol, preservando suas características físicas, evitando alterações na pressão de serviço devido a dilatações térmicas.

3.7 INSTALAÇÕES SANITÁRIAS

A revisões dos pontos sanitários e alterações devem seguir as orientações da ABNT Associação Brasileira de Normas Técnicas - NBR 8160 (Instalações Prediais de Esgoto Sanitário), NBR 13969 (Tanques sépticos - Unidades de Tratamento Complementar e Disposição Final dos Efluentes), NBR 10844 (Instalações Prediais de Águas Pluviais), NBR 9050 (Acessibilidade a Edificações, Mobiliário, Espaços e Equipamentos Urbanos) e orientações das normas padronizadoras da concessionária local, observando-se as necessidades, conforto e segurança dos usuários das instalações futuras.

Observa-se aqui que esse projeto poderá sofrer alterações de acordo com a necessidade executivo-construtivas, observando as normas e padrões estabelecidos pela ABNT, não devendo ficar aquém do projeto. Toda e qualquer alteração deverá ser informada para necessária atualização e elaboração do projeto.

A tubulação primária será de PVC rígido soldável para esgoto com diâmetros de 100 e 50 mm, a tubulação secundária será de PVC rígido soldável com diâmetro de 40 mm, e a tubulação de ventilação será de PVC rígido soldável com diâmetros de 50 e 75 mm.

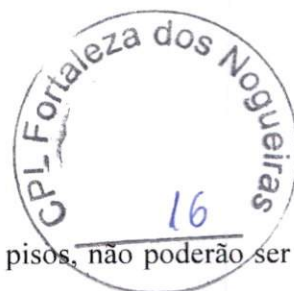

As canalizações serão embutidas nas paredes, no terreno e nos pisos, não poderão ser embutidas em elementos estruturais de concreto, podendo, entretanto, quando inevitáveis, serem alojadas em reentrâncias projetadas para essa finalidade específica, nos referidos elementos estruturais.

Os tubos de PVC não poderão ser curvados sob qualquer hipótese, principalmente através de aquecimento. Para isso, serão utilizadas as conexões apropriadas, do mesmo fabricante da tubulação.

As declividades das canalizações das instalações sanitárias seguirão os seguintes parâmetros: Ramais de 40 e 50 mm: 2,0%; Ramais de esgoto e subcoletores de 100 mm (tubulação primária): 1,0%; Ramais de ventilação: 1,0%; Ramais de descarga pluvial: 1%.

Será obrigatório o uso de caixas de inspeção com diâmetro interno mínimo de 60 cm para tubulação primária sempre que houver mudança brusca no sentido ou quando a distância for superior a 25,00 m.

O fechamento das instalações só poderá acontecer após a inspeção e autorização da fiscalização.

3.8 INSTALAÇÕES ELÉTRICAS

Deverá ser feito a revisão de pontos de iluminação e tomadas que não estejam funcionando e garantir seu bom funcionamento.

Todas as instalações elétricas serão executadas com esmero e bom acabamento, com todos os condutores, condutos e equipamentos cuidadosamente arrumados em posição, e firmemente ligados à estrutura de suporte e aos respectivos pertences, formando um conjunto mecânico e eletricamente satisfatório e de boa aparência.

Todo equipamento será preso firmemente no local que deve ser instalado, prevendo-se meio de fixação ou suspensão condizentes com a natureza do suporte e com o peso e dimensões do equipamento considerado.

As partes vivas expostas dos circuitos e do equipamento elétrico serão protegidas contra contatos acidentais seja por um invólucro protetor, seja pela colocação fora do alcance normal de pessoas não qualificadas.

As partes do equipamento elétrico que em operação normal possam produzir faíscas, centelhas, chamas ou partículas de metal em fusão, deverão possuir uma separação incombustível protetora, ou ser efetivamente separadas de todo o material facilmente



combustível.

Só serão empregados materiais rigorosamente adequados para a finalidade em vista e que satisfaçam às normas da ABNT que lhe sejam aplicáveis.

Em lugares úmidos ou normalmente molhados, nos expostos às intempéries, onde o material possa sofrer a ação deletéria dos agentes corrosivos de qualquer natureza, nos locais em que, pela natureza da atmosfera ambiente, possam facilmente ocorrer incêndios ou explosões, e onde possam os materiais ficar submetidos às temperaturas excessivas, deve-se usar materiais adequados e destinados especialmente a tal finalidade.

Deverá ser instalado novos pontos de tomadas e substituído as placas das tomadas existentes que não estejam em bom estado.

3.9 REVESTIMENTOS

3.9.1 Chapisco

Toda a alvenaria a ser revestida será chapiscada depois de convenientemente limpa. Os chapiscos serão executados com argamassa de cimento e areia média e aditivo impermeabilizante no traço volumétrico 1:3 e deverão ter espessura máxima de 5mm. Serão chapiscadas também todas as superfícies lisas de concreto, como montantes, vergas e outros elementos da estrutura que ficarão em contato com a alvenaria, inclusive fundo de vigas.

Todas as etapas do processo executivo deverão ser inspecionadas pela Fiscalização, de modo que a superfície final se apresente bem homogênea, nivelada e acabada, e as arestas regulares, não se admitindo ondulações ou falhas, de conformidade com as indicações de projeto.

O procedimento de execução do chapisco deverá obedecer ao previsto na NBR 7200 - Revestimentos de paredes e tetos com argamassas - materiais, preparo, aplicação e manutenção. O chapisco deverá ser aplicado sobre qualquer base a ser revestida.

Quando a temperatura for elevada ou a aeração for intensa, a cura do chapisco aplicado deverá ser feita através de umedecimentos periódicos, estabelecidos pela fiscalização.

Para o preparo da base, recomenda-se que as bases de revestimento atendam às condições de planeza, prumo e nivelamento, fixadas pela especificação da norma brasileira. Para aplicação do chapisco, a base deverá estar limpa, livre de pó, graxas, óleos, eflorescências, materiais soltos, ou quaisquer produtos que venham prejudicar a aderência.

Será chapiscada toda a área de alvenaria construída.



3.9.2 Revestimento cerâmico 25x35 para parede

Os revestimentos cerâmicos de 25x35 cm (PEI-4) serão aplicados nos ~~banheiros e na~~ cozinha com altura total de 1,80m em relação ao piso e alterações devem ser verificadas junto a Fiscalização.

O assentamento com juntas a prumo, executado sobre emboço com cimento colante, constituindo-se no acabamento final.

O procedimento de execução do revestimento com cerâmicas deverá obedecer ao disposto na NBR 8214 - Assentamento de azulejos. O assentamento das peças cerâmicas só poderá ser iniciado, quando forem concluídos os seguintes serviços: Instalações elétricas e hidráulicas (inclusive testes); contra- piso; emboço, com no mínimo 7 dias de aplicado; instalações de contra marcos; marcações dos níveis; plano executivo para definição das posições dos arremates.

A argamassa colante (AC-III) deverá ser testada, antes de iniciar os serviços de assentamento. O prazo para utilização da argamassa preparada é de no máximo 2,5 horas, a partir da colocação da água. A argamassa preparada deverá ficar em repouso, por um período de 15 minutos, e ser remisturada, para que o aditivo fique homogeneamente distribuído. As peças cerâmicas deverão estar secas, com o tardo da peça, isento de pó. A desempenadeira dentada deverá ser de aço com chapa, com espessura de 0,5 mm, dimensões aproximadas de 11 cm por 28 cm, tendo dois lados adjacentes denteados, com reentrâncias quadradas de 6 mm de lado.

A camada de argamassa colante, a ser espalhada com o lado liso da desempenadeira, deverá ter espessura aproximada de 4 mm. O rejuntamento do revestimento deverá ser iniciado após decorridas, no mínimo, 72 horas do seu assentamento. Antes da liberação para realização desse serviço, deverão ser verificadas, por meio de percussão com instrumento não contundente, as peças que apresentarem falhas de aderência (som cavo).

O assentamento deverá ser realizado de baixo para cima, uma fiada de cada vez, a partir de duas peças cerâmicas colocadas nas extremidades inferiores da parede, tomando como referência a cota estabelecida. Feita a marcação, o emboço ou base deverá ser umedecido.

A argamassa colante deverá ser aplicada com o auxílio de uma desempenadeira dentada, numa área que possa ser revestida num tempo máximo de 10 min. A borda inferior da cerâmica deverá ser colocada em contacto com a parede e pressionada, uniformemente, contra a mesma. Se necessário, deverão ser dados pequenos impactos, com instrumento de madeira, até obtenção



do seu perfeito nivelamento e prumo.

O excesso de argamassa, extravasado das juntas, deverá ser removido. O assentamento só poderá ser feito enquanto não se formar uma película esbranquiçada sobre a superfície da argamassa colante ou, quando ao ser tocada com o dedo, não aderir uma ligeira camada de argamassa. Em panos com área superior a 32 m² ou que um dos lados tenha mais de 8m, deverão ser feitas juntas de movimentação, conforme disposto na NBR 8214. As juntas deverão estar dispostas, de modo que as fiadas formem ângulo de 90° com a horizontal.

3.9.3 Emboço/Massa única

O reboco (massa única) de cada plano de parede somente será iniciado depois de embutidas todas as canalizações a serem executadas e após a completa pega das argamassas de alvenaria e chapisco. De início, serão executadas as guias, faixas verticais de argamassa, afastadas de 1 a 2 metros, que servirão de referência. As guias internas serão constituídas por sarrafos de dimensões apropriadas, fixados nas extremidades superior e inferior da parede por meio de botões de argamassa, com auxílio de fio de prumo. Preenchidas as faixas de alto e baixo entre as referências, dever-se-á proceder ao desempenamento com régua, segundo a vertical. Depois de secas as faixas de argamassa, serão retirados os sarrafos e emboçados os espaços. A argamassa a ser utilizada será de cimento, cal e areia no traço 1:2:8. Depois de sarrafeados, os emboços deverão apresentar-se regularizados e ásperos, para facilitar a aderência do reboco. A espessura dos emboços será de 20mm.

Todas as etapas do processo executivo deverão ser inspecionadas pela Fiscalização, de modo que a superfície final se apresente bem homogênea, nivelada e acabada, e as arestas regulares, não se admitindo ondulações ou falhas, de conformidade com as indicações de projeto.

O emboço deverá ser iniciado somente após a conclusão dos serviços a seguir indicados, obedecidos seus prazos mínimos, 24 horas após a aplicação do chapisco,

14 dias de idade das estruturas de concreto, das alvenarias estruturais e das alvenarias cerâmicas e de blocos de concreto, para início dos serviços de revestimento, excluído o chapisco, 28 dias de idade para execução do acabamento decorativo, caso o emboço seja a camada única.

O procedimento de execução do emboço deverá obedecer ao previsto na NBR 7200 - Revestimentos de paredes e tetos com argamassas - materiais, preparo, aplicação e manutenção.

O emboço deverá aderir bem ao chapisco ou à base de revestimento. Deverá possuir

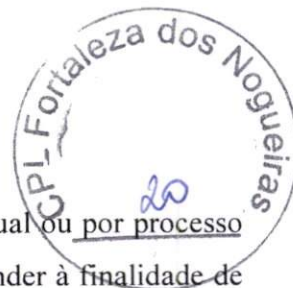

textura e composição uniforme, proporcionar facilidade de aplicação manual ou por processo mecanizado. O aspecto e a qualidade da superfície final deverão corresponder à finalidade de aplicação.

Serão aplicado reboco em toda a área de alvenaria a ser executada, conforme projeto.

3.10 ESQUADRIAS E VIDROS

As esquadrias de madeira (portas, guarnições, alisar, etc.) deverão obedecer rigorosamente, quanto às dimensões, localização e tipo, conforme indicado em projeto arquitetônico.

Toda a madeira a ser empregada deverá ser seca e isenta de defeitos que comprometam sua finalidade, tais como rachaduras, nós, escoriações, falhas, empenamentos, etc.

O assentamento dos macros de portas será executado depois de tirado os pontos de revestimentos das paredes adjacentes. Caso necessário será utilizado peças especiais para se assegurar que a largura delas seja sempre de acordo com os detalhes do projeto.

As guarnições de madeira serão de pau d'arco, maracatiara ou Angelim e fixadas à alvenaria por intermédio de grampos apropriados. Serão empregados tantos grampos quanto necessário para garantir a perfeita fixação.

Os serviços de assentamento das esquadrias metálicas serão realizados com a maior perfeição, mediante emprego de mão-de-obra especializada de primeira qualidade e de acordo com as Normas técnica. O material a empregar deverá ser novo, limpo, perfeitamente desempenado e sem defeito de fabricação. As esquadrias deverão ser dimensionadas adequadamente para resistir às cargas verticais resultante de seu próprio peso e dos vidros. As esquadrias não serão jamais forçadas em rasgos fora do esquadro ou de escassas dimensões. As esquadrias só poderão assentadas depois de examinadas e aprovadas, pela FISCALIZAÇÃO, todas as condições de execução das mesmas.

As portas internas e externas deverão receber conjunto de ferragens apropriadas para salas ou banheiros, conforme sua utilização.

As ferragens utilizadas serão em latão cromado, de acabamento brilhante, devendo ser novas e em perfeitas condições de funcionamento.

Todas as esquadrias deverão obedecer rigorosamente às dimensões e localizações do projeto, devendo-se observar o tipo de material especificado na legenda do projeto arquitetônico.



Devem ser obedecidas as dimensões estabelecidas em projeto. Em caso de dúvidas a FISCALIZAÇÃO deve ser consultada.

3.11 PINTURA

Disposições gerais para a execução de qualquer tipo de pintura, deverão ser observadas as seguintes diretrizes gerais: as superfícies a serem pintadas serão cuidadosamente limpas, escovadas e raspadas, de modo a remover sujeiras, poeiras e outras substâncias estranhas; as superfícies a pintar serão protegidas quando perfeitamente secas e lixadas; cada demão de tinta somente será aplicada quando a precedente estiver perfeitamente seca, devendo se observar um intervalo de 24 horas entre demãos sucessivas; igual cuidado deverá ser tomado entre demãos de tinta e de massa plástica, observando um intervalo mínimo de 48 horas após cada demão de massa; deverão ser adotadas precauções especiais, a fim de evitar respingos de tinta em superfícies não destinadas à pintura, como vidros, ferragens de esquadrias e outras.

Recomendam-se as seguintes cautelas para proteção de superfícies e peças: isolamento com tiras de papel, pano ou outros materiais; separação com tapumes de madeira, chapas de fibras de madeira comprimidas ou outros materiais; remoção de salpicos, enquanto a tinta estiver fresca, empregando-se um removedor adequado, sempre que necessário.

Antes do início de qualquer trabalho de pintura, preparar uma amostra de cores com as dimensões mínimas de 0,50x1,00m no próprio local a que se destina, para aprovação da Fiscalização. Deverão ser usadas as tintas já preparadas em fábricas, não sendo permitidas composições, salvo se especificadas pelo projeto ou Fiscalização. As tintas aplicadas serão diluídas conforme orientação do fabricante e aplicadas na proporção recomendada. As camadas serão uniformes, sem corrimento, falhas ou marcas de pincéis. Os recipientes utilizados no armazenamento, mistura e aplicação das tintas deverão estar limpos e livres de quaisquer materiais estranhos ou resíduos.

Todas as tintas serão rigorosamente misturadas dentro das latas e periodicamente mexidas com uma espátula limpa, antes e durante a aplicação, a fim de obter uma mistura densa e uniforme e evitar a sedimentação dos pigmentos e componentes mais densos.

Para pinturas internas de recintos fechados, serão usadas máscaras, salvo se forem empregados materiais não tóxicos. Além disso, deverá haver ventilação forçada no recinto. Os trabalhos de pintura em locais desabrigados serão suspensos em tempos de chuva ou de excessiva umidade.

Todos os materiais deverão ser recebidos em seus recipientes originais, contendo as

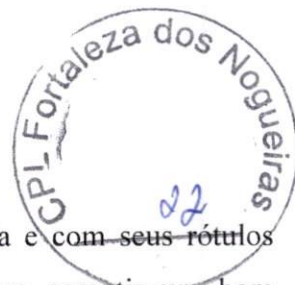

indicações do fabricante, identificação da tinta, numeração da fórmula e ~~com seus rótulos~~ intactos. A área para o armazenamento será ventilada e vedada para garantir um bom desempenho dos materiais, bem como prevenir incêndios ou explosões provocadas por armazenagem inadequada. Esta área será mantida limpa, sem resíduos sólidos, que serão removidos ao término de cada dia de trabalho. De modo geral, os materiais básicos que poderão ser utilizados nos serviços de pintura são: corantes, naturais ou artificiais; dissolventes; diluentes, para dar fluidez; aderentes, propriedades de aglomerantes e veículos dos corantes; cargas, para dar corpo e aumentar o peso; plastificante, para dar elasticidade; secante, com o objetivo de endurecer e secar a tinta.

De acordo com a classificação das superfícies, estas serão convenientemente preparadas para o tipo de pintura a que serão submetidas.

Em todas as superfícies rebocadas, deverão ser verificadas eventuais trincas ou outras imperfeições visíveis, aplicando-se enchimento de massa, conforme o caso, e lixando-se levemente as áreas que não se encontrem bem niveladas e apumadas. As superfícies deverão estar perfeitamente secas, sem gordura, lixadas e seladas para receber o acabamento.

As superfícies de madeira serão previamente lixadas e completamente limpas de quaisquer resíduos. Todas as imperfeições serão corrigidas com goma-laca ou massa. Em seguida, lixar conforme especificação do fabricante antes da aplicação da pintura de base. Após esta etapa, será aplicada uma demão de “primer” selante, conforme especificação de projeto, a fim de garantir resistência à umidade e melhor aderência das tintas de acabamento.

Em todas as superfícies de ferro ou aço, internas ou externas, exceto as galvanizadas, serão removidas as ferrugens, rebarbas e escórias de solda, com escova, palha de aço, lixa ou outros meios. Deverão também ser removidas graxas e óleos com ácido clorídrico diluído e removedores especificados. Depois de limpas e secas as superfícies tratadas, e antes que o processo de oxidação se reinicie, será aplicada uma demão de “primer” anticorrosivo, conforme especificação de projeto.

Superfícies Metálicas (Metal Galvanizado) Superfícies zincadas, expostas a intempéries ou envelhecidas e sem pintura, requerem uma limpeza com solvente. No caso de solvente, será utilizado ácido acético glacial diluído em água, em partes iguais, ou vinagre da melhor qualidade, dando uma demão farta e lavando depois de decorridas 24 horas. Estas superfícies, devidamente limpas, livres de contaminação e secas, poderão receber diretamente uma demão de tinta-base.



Será utilizada as cores da bandeira do município de Fortaleza dos Nogueiras-MA para a reforma da edificação. Deverá haver uma faixa azul de 1,0m em relação ao piso acabado

3.11.1 Fundo selador acrílico em paredes

Para as áreas que receberão pintura látex acrílica, da parte externa, serão aplicado 01(uma) demão de selador acrílico, caso seja necessárias outras demãos para obter-se a perfeita cobertura das superfícies e completa uniformização de tons e texturas, falar com a Fiscalização.

3.11.2 Emassamento

Para as pinturas das áreas internas, será aplicado 02(duas) demãos de emassamento com massa acrílica, caso seja necessárias outras demãos para obter-se a perfeita cobertura das superfícies e completa uniformização de tons e texturas, falar com o a Fiscalização.

3.11.3 Pintura látex acrílica

Será utilizado em todas as paredes externas da edificação tinta látex acrílica, nas cores definidas no projeto, de primeira qualidade, o material deverá ser aprovado pela fiscalização.

Decorridas 24 horas da aplicação da massa acrílica, a superfície será lixada levemente e limpa. E serão aplicadas as demãos necessárias da tinta de acabamento, a rolo, na diluição indicada pelo fabricante.

Todas as etapas do processo executivo deverão ser inspecionadas pela Fiscalização, de conformidade com as indicações de projeto, bem como com as diretrizes gerais deste item.

3.11.4 Pintura em esmalte (esquadrias):

Todas as esquadrias de madeiras receberam duas demãos de tinta esmalte fosco para madeira. Os procedimentos para pintura serão os seguintes:

Lixar e desoxidar completamente a superfície, eliminando graxa, óleo, ferrugem ou outros contaminantes. Caso a corrosão tenha se desenvolvido em profundidade, aplicar desoxidante, lavar, enxugar bem antes da aplicação do zarcão.

Aplicar uma ou duas demãos de zarcão da "Internacional". Lixar, levemente, o fundo após 24 horas de secagem.

Aplicar duas demãos do esmalte sintético, como acabamento, com intervalo de 24 horas entre as demãos.

3.12 LOUÇAS E ACESSÓRIOS



Os aparelhos, acessórios e metais sanitários como vasos sanitários, chuveiros existentes serão substituídos. Além disso, o lavatório dos bwcs será substituído por outro de mesmas dimensões e características similares. Nesse contexto, a pia da cozinha também será substituída e todas as louças e metais serão instalados por profissionais especializados, sendo revisados e testados após sua colocação e antes da entrega da obra.

3.13 SERVIÇOS COMPLEMENTARES

3.13.1 LETRAS EM PVC

Letreiro em PVC expandido 20mm pintado na cor branco com tinta PU corte feito em router CNC .

3.13.2 REVESTIMENTO EM ACM

REVESTIMENTO EM ACM POLIÉSTER: estrutura metálica feita por perfis galvanizados 20x20 mm, 20x30mm ou 30x40mm corte e solda com tratamento anticorrosivo nas soldas. Revestimento feito por ACM poliéster 3mm (lâmina 0,21mm), fixação por fita dupla e limpeza

3.13.3 REFLETOR

Refletores com suporte em fachada conforme projeto.

3.13.4 ADESIVO PARA PAREDE

Adesivo para parede conforme Projeto.

3.14 LIMPEZA FINAL

Durante a obra deverá ser feito periodicamente remoção de todo entulho e detritos que venham a se acumular no local da obra, a mesma deverá ser entregue totalmente limpa e com as instalações testadas e aprovadas pela fiscalização.

Os serviços que porventura ficarem omissos nestas especificações e/ ou projetos somente serão considerados extraordinários quando autorizados pela fiscalização.

4.0 OBSERVAÇÕES

É exigência indispensável da PREFEITURA que todos os materiais a serem empregados na obra deverão ser novos e de primeira qualidade;

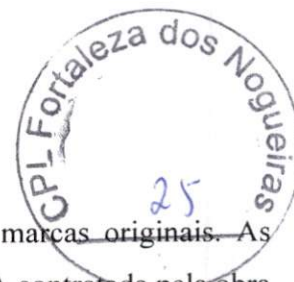

Para todos os materiais especificados serão admitidas apenas marcas originais. As marcas e modelos deverão ser aprovados previamente pela fiscalização; A contratada pela obra é responsável por todos os itens relacionados com a execução da mesma, tais como: materiais, mão-de-obra, obrigações sociais, seguros e equipamentos necessários a uma perfeita execução dos serviços;

A contratada será obrigada a empregar na construção, pessoal especializado. A fiscalização terá poderes para afastar da obra, qualquer funcionário que julgar indesejável ou prejudicial ao bom andamento dos serviços;

Toda obra deverá ser acompanhada de projetos e detalhes fornecidos em desenhos e memorial descritivo, os quais obedecerão aos critérios da construção definida;

Em caso de omissão de especificações, prevalecerá o disposto no projeto arquitetônico, ou, na discriminação do orçamento. Quando houver omissão no projeto arquitetônico e nas especificações, será consultada a fiscalização;

Os serviços que porventura ficarem omissos nestas especificações e/ou projetos, somente serão considerados extraordinários quando autorizados pela fiscalização e com os órgãos envolvidos no projeto;

A inobservância das presentes especificações ou projetos implica na não aceitação parcial ou total dos serviços, devendo a contratada refazer as partes renegadas sem direito a indenização;

A obra deverá ter as instalações provisórias necessárias ao seu bom funcionamento, inclusive banheiro;

A contratada fará um local apropriado para abrigo de ferramentas e materiais necessários ao bom andamento de todos os serviços;

A contratada é obrigada a manter na obra um conjunto de todas as plantas e especificações para que sejam facilitados os serviços de fiscalização;

A contratada se responsabilizará pela colocação de placa de identificação do programa de financiamento, contendo detalhamento sobre a executora dos serviços;

Serão de responsabilidade da construtora todas as taxas e impostos referentes ao período de execução dos serviços;

Os materiais a serem empregados nas construções deverão atender as características estabelecidas pela fiscalização da PREFEITURA e na falta deste às normas da ABNT no que couber;

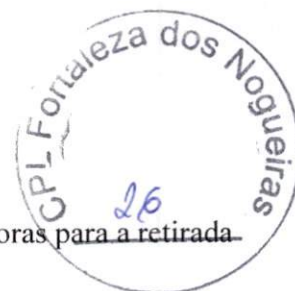

Os materiais não aprovados pela fiscalização terão um prazo de 48 horas ~~para a retirada~~ do recinto da obra;

Qualquer sobra de material existente por ocasião do término dos serviços deverá ser retirada imediatamente do local da obra;

Todos os empreiteiros deverão por obrigação acatar as ordens da fiscalização da obra;

Toda e qualquer modificação que venha a surgir por ocasião dos serviços deverá ser comunicada imediatamente, a fim de que a fiscalização tome conhecimento e ordene as providências a serem tomadas;

Todos os materiais utilizados nas argamassas e concretos deverão ser isentas de impurezas, tais como materiais orgânicos, óleos, sais, pedras, etc.



PREFEITURA
FORTALEZA
DOS NOGUEIRAS
TRABALHO E RENOVAÇÃO

PROJETO:
REFORMA

PREFEITURA:
FORTALEZA DOS
NOGUEIRAS - MA

AUTOR:

EQUIPE DE PROJETOS
DA PREFEITURA DE FORTALEZA
DOS NOGUEIRAS- MA

DESCRIÇÃO:

IMAGEM

ESCALA:

INDICADA

PRANCHA:

03



PREFEITURA
FORTALEZA
DOS NOGUEIRAS
TRABALHO E RENOVACÃO

PREFEITURA DE FORTALEZA DOS NOGUEIRAS/MA

CNPJ: 06.080.394/0001-11

AV. JOSÉ SARNEY, 359, CENTRO, FORTALEZA DOS NOGUEIRAS/MA

CEP 65.805-000



PROPRIETÁRIO:		PREFEITURA MUNICIPAL DE FORTALEZA DOS NOGUEIRAS /MA						ENCARGOS SOCIAIS:	
OBRA:		REFORMA DO CENTRO DE SAÚDE ANATÓLIO NOGUEIRA						HORA:	MÊS:
LOCAL:		FORTALEZA DOS NOGUEIRAS/MA, CEP 65805-000						112,73%	70,19%
FONTE:		SINAPI 03/2025 MARANHÃO; ORSE 03/2025 SEM DESONERAÇÃO						BDI:	25,00%
PLANILHA ORÇAMENTÁRIA									
ITEM	CÓDIGO	BANCO	DESCRIÇÃO	UND	QUANTIDADE	PREÇO UNITÁRIO (R\$)		PREÇO TOTAL (R\$)	
						SEM BDI	COM BDI	SEM BDI	COM BDI
SERVIÇOS PRELIMINARES							7.997,15	9.998,05	
1.1	103689	SINAPI	FORNECIMENTO E INSTALAÇÃO DE PLACA DE OBRA COM CHAPA GALVANIZADA E ESTRUTURA DE MADEIRA. AF_03/2022_PS	m²	2,25	468,56	585,70	1.054,26	1.317,83
1.2	97622	SINAPI	DEMOLIÇÃO DE ALVENARIA DE BLOCO FURADO, DE FORMA MANUAL, SEM REAPROVEITAMENTO. AF_09/2023	m³	11,94	61,42	76,78	733,35	916,75
1.3	97644	SINAPI	REMOÇÃO DE PORTAS, DE FORMA MANUAL, SEM REAPROVEITAMENTO. AF_09/2023	m²	22,68	10,30	12,88	233,60	292,12
1.4	97663	SINAPI	REMOÇÃO DE LOUÇAS, DE FORMA MANUAL, SEM REAPROVEITAMENTO. AF_09/2023	UN	10,00	13,62	17,03	136,20	170,30
1.5	97631	SINAPI	DEMOLIÇÃO DE ARGAMASSAS, DE FORMA MANUAL, SEM REAPROVEITAMENTO. AF_09/2023	m²	108,35	12,34	15,43	1.337,04	1.671,84
1.6	98524	SINAPI	LIMPEZA MANUAL DE VEGETAÇÃO EM TERRENO COM ENXADA. AF_03/2024	m²	60,00	4,97	6,21	298,20	372,60
1.7	97626	SINAPI	DEMOLIÇÃO DE PILARES E VIGAS EM CONCRETO ARMADO, DE FORMA MANUAL, SEM REAPROVEITAMENTO. AF_09/2023	m³	0,11	617,29	771,61	67,90	84,88
1.8	9	ORSE	Remoção de telhamento com telhas cerâmicas	m²	219,73	12,38	15,48	2.720,26	3.401,42
1.9	97633	SINAPI	DEMOLIÇÃO DE REVESTIMENTO CERÂMICO, DE FORMA MANUAL, SEM REAPROVEITAMENTO. AF_09/2023	m²	53,04	24,65	30,81	1.307,44	1.634,16
1.10	9602	ORSE	Remoção de pia	m²	5,00	21,78	27,23	108,90	136,15
ADMINISTRAÇÃO LOCAL							8.888,49	11.110,62	
2.1	CPP-UBS-T-006	Próprio	ADMINISTRAÇÃO LOCAL	UN	3,00	2.962,83	3.703,54	8.888,49	11.110,62
ELEMENTOS ESTRUTURAIS							11.226,11	14.032,64	
3.1	95957	SINAPI	(COMPOSIÇÃO REPRESENTATIVA) EXECUÇÃO DE ESTRUTURAS DE CONCRETO ARMADO, PARA EDIFICAÇÃO INSTITUCIONAL TÉRREA, FCK = 25 MPA. AF_01/2017	m³	3,20	3.508,16	4.385,20	11.226,11	14.032,64
SISTEMA DE VEDAÇÃO VERTICAL							16.416,23	20.520,29	
4.1	103332	SINAPI	ALVENARIA DE VEDAÇÃO DE BLOCOS CERÂMICOS FURADOS NA HORIZONTAL DE 9X14X19 CM (ESPESSURA 9 CM) E ARGAMASSA DE ASSENTAMENTO COM PREPARO EM BETONEIRA. AF_12/2021	m²	132,56	123,84	154,80	16.416,23	20.520,29
PAVIMENTAÇÃO (PISO E REVESTIMENTO DE PISO)							25.752,31	32.191,59	
5.1	87640	SINAPI	CONTRAPISO EM ARGAMASSA TRAÇO 1:4 (CIMENTO E AREIA), PREPARO MECÂNICO COM BETONEIRA 400 L, APLICADO EM ÁREAS SECAS SOBRE LAJE, ADERIDO, ACABAMENTO NÃO REFORÇADO, ESPESSURA 4CM. AF_07/2021	m²	159,92	53,39	66,74	8.538,13	10.673,06
5.2	87257	SINAPI	REVESTIMENTO CERÂMICO PARA PISO COM PLACAS TIPO ESMALTADA DE DIMENSÕES 60X60 CM APLICADA EM AMBIENTES DE ÁREA MAIOR QUE 10 M2. AF_02/2023_PE	m²	159,92	77,78	97,23	12.438,58	15.549,02
5.3	88650	SINAPI	RODAPÉ CERÂMICO DE 7CM DE ALTURA COM PLACAS TIPO ESMALTADA DE DIMENSÕES 60X60CM. AF_02/2023	M	192,08	14,28	17,85	2.742,90	3.428,63
5.4	94992	SINAPI	EXECUÇÃO DE PASSEIO (CALÇADA) OU PISO DE CONCRETO COM CONCRETO MOLDADO IN LOCO, FEITO EM OBRA, ACABAMENTO CONVENCIONAL, ESPESSURA 6 CM. AF_08/2022	m²	22,20	83,04	103,80	1.843,49	2.304,36
5.5	98689	SINAPI	SOLEIRA EM GRANITO, LARGURA 15 CM, ESPESSURA 2,0 CM. AF_09/2020	M	1,50	126,14	157,68	189,21	236,52
COBERTURA							25.970,94	39.345,16	



6.1	94210	SINAPI	TELHAMENTO COM TELHA ONDULADA DE FIBROCIMENTO E = 6 MM, COM RECOBRIMENTO LATERAL DE 1/4 DE ONDA PARA TELHADO COM INCLINAÇÃO MÁXIMA DE 10°, COM ATÉ 2 ÁGUAS, INCLUSO IÇAMENTO. AF_07/2019	m²	178,33	77,67	97,09	13.860,89	17.314,06
6.2	94229	SINAPI	CALHA EM CHAPA DE AÇO GALVANIZADO NÚMERO 24, DESENVOLVIMENTO DE 100 CM, INCLUSO TRANSPORTE VERTICAL. AF_07/2019	M	31,70	144,18	180,23	4.570,51	5.713,29
6.3	94231	SINAPI	RUFO EM CHAPA DE AÇO GALVANIZADO NÚMERO 24, CORTE DE 25 CM, INCLUSO TRANSPORTE VERTICAL. AF_07/2019	M	40,93	46,02	57,53	1.883,60	2.354,70
6.4	8637	ORSE	Chapim de concreto pré-moldado	m	74,76	50,92	63,65	3.806,78	4.758,47
6.5	92543	SINAPI	TRAMA DE MADEIRA COMPOSTA POR TERÇAS PARA TELHADOS DE ATÉ 2 ÁGUAS PARA TELHA ONDULADA DE FIBROCIMENTO, METÁLICA, PLÁSTICA OU TERMOACÚSTICA, INCLUSO TRANSPORTE VERTICAL. AF_07/2019	m²	80,24	23,17	28,96	1.859,16	2.323,75
6.6	94226	SINAPI	SUBCOBERTURA COM MANTA PLÁSTICA REVESTIDA POR PELÍCULA DE ALUMÍNO, INCLUSO TRANSPORTE VERTICAL. AF_07/2019	m²	178,33	21,41	26,76	3.818,05	4.772,11
6.7	94451	SINAPI	CUMEEIRA PARA TELHA DE FIBROCIMENTO ESTRUTURAL E = 6 MM, INCLUSO ACESSÓRIOS DE FIXAÇÃO E IÇAMENTO. AF_07/2019	M	11,72	143,94	179,93	1.686,98	2.108,78
7	FORRO							14.629,19	18.287,19
7.1	97640	SINAPI	REMOÇÃO DE FORROS DE DRYWALL, PVC E FIBROMINERAL, DE FORMA MANUAL, SEM REAPROVEITAMENTO. AF_09/2023	m²	152,72	2,04	2,55	311,55	389,44
7.2	96116	SINAPI	FORRO EM RÉGUAS DE PVC, FRISADO, PARA AMBIENTES COMERCIAIS, INCLUSIVE ESTRUTURA BIDIRECIONAL DE FIXAÇÃO. AF_08/2023 PS	m²	152,72	76,85	96,06	11.736,53	14.670,28
7.3	96121	SINAPI	ACABAMENTOS PARA FORRO (RODA-FORRO EM PERFIL METÁLICO E PLÁSTICO). AF_08/2023	M	216,9	11,90	14,88	2.581,11	3.227,47
8	INSTALAÇÕES HIDRÁULICAS							1.620,00	2.025,00
8.1	1205	ORSE	REVISÃO DE PONTO DE ÁGUA	un	10,00	162,00	202,50	1.620,00	2.025,00
9	INSTALAÇÕES SANITÁRIAS							1.639,74	2.049,72
9.1	86883	SINAPI	SIFÃO DO TIPO FLEXÍVEL EM PVC 1 X 1,1/2 - FORNECIMENTO E INSTALAÇÃO. AF_01/2020	UN	1,00	13,11	16,39	13,11	16,39
9.2	89709	SINAPI	RALO SIFONADO, PVC, DN 100 X 40 MM, JUNTA SOLDÁVEL, FORNECIDO E INSTALADO EM RAMAL DE DESCARGA OU EM RAMAL DE ESGOTO SANITÁRIO. AF_08/2022	UN	3,00	22,31	27,89	66,93	83,67
9.3	89707	SINAPI	CAIXA SIFONADA, PVC, DN 100 X 100 X 50 MM, JUNTA ELÁSTICA, FORNECIDA E INSTALADA EM RAMAL DE DESCARGA OU EM RAMAL DE ESGOTO SANITÁRIO. AF_08/2022	UN	4,00	50,95	63,69	203,80	254,76
9.4	1682	ORSE	REVISÃO DE PONTO DE ESGOTO	un	10,00	135,59	169,49	1.355,90	1.694,90
10	INSTALAÇÕES ELÉTRICAS							5.038,37	6.298,16
10.1	97605	SINAPI	LUMINÁRIA ARANDELA TIPO MEIA LUA, DE SOBREPOR, COM 1 LÂMPADA LED DE 6 W, SEM REATOR - FORNECIMENTO E INSTALAÇÃO. AF_09/2024	UN	5,00	83,73	104,66	418,65	523,30
10.2	92023	SINAPI	INTERRUPTOR SIMPLES (1 MÓDULO) COM 1 TOMADA DE EMBUTIR 2P+T 10 A, INCLUINDO SUPORTE E PLACA - FORNECIMENTO E INSTALAÇÃO. AF_03/2023	UN	9,00	50,61	63,26	455,49	569,34
10.3	91996	SINAPI	TOMADA MÉDIA DE EMBUTIR (1 MÓDULO), 2P+T 10 A, INCLUINDO SUPORTE E PLACA - FORNECIMENTO E INSTALAÇÃO. AF_03/2023	UN	15,00	35,18	43,98	527,70	659,70
10.4	625	ORSE	Revisão de ponto de luz tipo 2, em teto ou parede	pt	12,00	89,74	112,18	1.076,88	1.346,16
10.5	103782	SINAPI	LUMINÁRIA TIPO PLAFON CIRCULAR, DE SOBREPOR, COM LED DE 12/13 W - FORNECIMENTO E INSTALAÇÃO. AF_09/2024	UN	18,00	29,26	36,58	526,68	658,44
10.6	91959	SINAPI	INTERRUPTOR SIMPLES (2 MÓDULOS), 10A/250V, INCLUINDO SUPORTE E PLACA - FORNECIMENTO E INSTALAÇÃO. AF_03/2023	UN	3,00	45,23	56,54	135,69	169,62

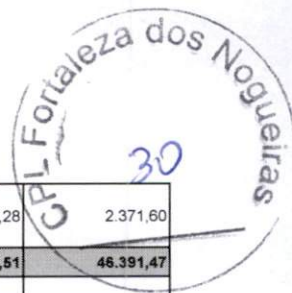

10.7	641	ORSE	Ponto de luz em teto ou parede, com eletroduto de pvc flexível sanfonado aparente Ø 3/4"	un	8,00	237,16	296,45	1.897,28	2.371,60
11	REVESTIMENTOS							37.110,51	46.391,47
11.1	87879	SINAPI	CHAPISCO APLICADO EM ALVENARIAS E ESTRUTURAS DE CONCRETO INTERNAS, COM COLHER DE PEDREIRO, ARGAMASSA TRAÇO 1:3 COM PREPARO EM BETONEIRA 400L. AF_10/2022	m²	326,88	4,88	6,10	1.595,17	1.993,97
11.2	87529	SINAPI	MASSA ÚNICA, EM ARGAMASSA TRAÇO 1:2:8, PREPARO MECÂNICO, APLICADA MANUALMENTE EM PAREDES INTERNAS DE AMBIENTES COM ÁREA ENTRE 5M² E 10M², E = 17,5MM, COM TALISCAS. AF_03/2024	m²	326,88	39,54	49,43	12.924,84	16.157,68
11.3	87528	SINAPI	EMBOÇO, EM ARGAMASSA TRAÇO 1:2:8, PREPARO MANUAL, APLICADO MANUALMENTE EM PAREDES INTERNAS DE AMBIENTES COM ÁREA MENOR QUE 5M², E = 17,5MM, COM TALISCAS. AF_03/2024	m²	169,04	47,02	58,78	7.948,26	9.936,17
11.4	87270	SINAPI	REVESTIMENTO CERÂMICO PARA PAREDES INTERNAS COM PLACAS TIPO ESMALTADA EXTRA DE DIMENSÕES 25X35 CM APLICADAS EM AMBIENTES DE ÁREA MENOR QUE 5 M² A MEIA ALTURA DAS PAREDES. AF_06/2014	m²	169,04	86,62	108,28	14.642,24	18.303,65
12	ESQUADRIAS E VIDROS							20.794,88	25.993,62
12.1	90844	SINAPI	KIT DE PORTA DE MADEIRA PARA PINTURA, SEMI-OCA (LEVE OU MÉDIA), PADRÃO MÉDIO, 90X210CM, ESPESSURA DE 3,5CM, ITENS INCLUSOS: DOBRADIÇAS, MONTAGEM E INSTALAÇÃO DO BATENTE, FECHADURA COM EXECUÇÃO DO FURO - FORNECIMENTO E INSTALAÇÃO. AF_12/2019	UN	4,00	1.255,56	1.569,45	5.022,24	6.277,80
12.2	91314	SINAPI	KIT DE PORTA DE MADEIRA PARA PINTURA, SEMI-OCA (LEVE OU MÉDIA), PADRÃO POPULAR, 80X210CM, ESPESSURA DE 3,5CM, ITENS INCLUSOS: DOBRADIÇAS, MONTAGEM E INSTALAÇÃO DO BATENTE, FECHADURA COM EXECUÇÃO DO FURO - FORNECIMENTO E INSTALAÇÃO. AF_12/2019	UN	8,00	964,31	1.205,39	7.714,48	9.643,12
12.3	12952	ORSE	Porta de vidro temperado, de abrir, duas folhas, 1,50x2,10m, espessura 10mm, inclusive acessórios	un	1,00	3.968,41	4.960,51	3.968,41	4.960,51
12.4	CPP-UBS-T-005	Próprio	VIDRO LISO INCOLOR 6mm, FORNECIMENTO E INSTALAÇÃO	m²	14,35	285,00	356,25	4.089,75	5.112,19
13	PINTURA							32.484,97	40.610,09
13.1	88415	SINAPI	APLICAÇÃO MANUAL DE FUNDO SELADOR ACRÍLICO EM PAREDES EXTERNAS DE CASAS. AF_03/2024	m²	932,18	4,53	5,66	4.222,78	5.276,14
13.2	88487	SINAPI	APLICAÇÃO MANUAL DE PINTURA COM TINTA LÁTEX PVA EM PAREDES, DUAS DEMÃOS. AF_06/2014	m²	932,18	17,06	21,33	15.902,99	19.883,40
13.3	88497	SINAPI	EMASSAMENTO COM MASSA LÁTEX, APLICAÇÃO EM PAREDE, DUAS DEMÃOS, LIXAMENTO MANUAL. AF_04/2023	m²	376,55	18,36	22,95	6.913,46	8.641,82
13.4	100760	SINAPI	PINTURA COM TINTA ALQUÍDICA DE ACABAMENTO (ESMALTE SINTÉTICO BRILHANTE) APLICADA A ROLO OU PINCEL SOBRE SUPERFÍCIES METÁLICAS (EXCETO PERFIL) EXECUTADO EM OBRA (02 DEMÃOS). AF_01/2020	m²	1,20	52,70	65,88	63,24	79,06
13.5	102219	SINAPI	PINTURA TINTA DE ACABAMENTO (PIGMENTADA) ESMALTE SINTÉTICO ACETINADO EM MADEIRA, 2 DEMÃOS. AF_01/2021	m²	49,14	17,55	21,94	862,41	1.078,13
13.6	102491	SINAPI	PINTURA DE PISO COM TINTA ACRÍLICA, APLICAÇÃO MANUAL, 2 DEMÃOS, INCLUSO FUNDO PREPARADOR. AF_05/2021	m²	39,71	23,14	28,93	918,89	1.148,81
13.7	88489	SINAPI	PINTURA LÁTEX ACRÍLICA PREMIUM, APLICAÇÃO MANUAL EM PAREDES, DUAS DEMÃOS. AF_04/2023	m²	246,32	14,62	18,28	3.601,20	4.502,73
14	LOUÇAS E ACESSÓRIOS							11.188,74	13.985,97
14.1	86931	SINAPI	VASO SANITÁRIO SIFONADO COM CAIXA ACOPLADA LOUÇA BRANCA, INCLUSO ENGATE FLEXÍVEL EM PLÁSTICO BRANCO, 1/2 X 40CM - FORNECIMENTO E INSTALAÇÃO. AF_01/2020	UN	4,00	611,93	764,91	2.447,72	3.059,64
14.2	100849	SINAPI	ASSENTO SANITÁRIO CONVENCIONAL - FORNECIMENTO E INSTALACAO. AF_01/2020	UN	4,00	39,18	48,98	156,72	195,92



14.3	86942	SINAPI	LAVATÓRIO LOUÇA BRANCA SUSPENSO, 29,5 X 39CM OU EQUIVALENTE, PADRÃO POPULAR, INCLUSO SIFÃO TIPO GARRAFA EM PVC, VÁLVULA E ENGATE FLEXÍVEL 30CM EM PLÁSTICO E TORNEIRA CROMADA DE MESA, PADRÃO POPULAR - FORNECIMENTO E INSTALAÇÃO. AF_01/2020	UN	4,00	326,95	408,69	1.307,80	1.634,76
14.4	2103	ORSE	Pia de cozinha com bancada em aço inox, dim 1,20x0,60m, c/ 01 cuba, torneira, concretada e assentada.	un	5,00	1.124,78	1.405,98	5.623,90	7.029,90
14.5	2105	ORSE	Pia de cozinha com bancada em aço inox, dim 1,50x0,60, com 01 cuba, sifão, válvula, torneira, concretada e assentada.	un	1,00	1.189,93	1.487,41	1.189,93	1.487,41
14.6	86875	SINAPI	TANQUE DE MÁRMORE SINTÉTICO COM COLUNA, 22L OU EQUIVALENTE FORNECIMENTO E INSTALAÇÃO. AF_01/2020	UN	1,00	462,67	578,34	462,67	578,34
15	SERVIÇOS COMPLEMENTARES							18.069,20	22.586,48
15.1	CPP-UBS-T-001	Próprio	LETRAS EM PVC 20mm - LETREIRO EM PVC EXPANDIDO 20mm	UND	1,00	5.900,00	7.375,00	5.900,00	7.375,00
15.2	CPP-UBS-T-002	Próprio	REVESTIMENTO EM ACM POLIÉSTER: ESTRUTURA METÁLICA FEITA POR PERFIS GALVANIZADOS 20x20 mm, 20x30mm ou 30x40mm corte e solda com tratamento anticorrosivo nas soldas. Revestimento feito por ACM poliéster 3mm (lâmina 0,21mm), fixação por fita dupla e limpeza	UND	1,00	9.850,00	12.312,50	9.850,00	12.312,50
15.3	CPP-UBS-T-004	Próprio	REFLETOR COM SUPORTE COM 1 LÂMPADA PARA FACHADA EXTERNA	m	8,00	148,65	185,81	1.189,20	1.486,48
15.4	CPP-UBS-T-003	Próprio	ADESIVO PARA PAREDE h=20cm, conforme projeto	m²	9,04	125,00	156,25	1.130,00	1.412,50
16	LIMPEZA FINAL							439,41	549,71
16.1	2450	ORSE	LIMPEZA GERAL	m²	177,90	2,47	3,09	439,41	549,71
VALOR BDI TOTAL:								R\$ 66.709,52	
VALOR ORÇAMENTO S/ BDI:								R\$ 239.266,24	
VALOR TOTAL:								R\$ 305.975,76	

TREZENTOS E CINCO MIL NOVECENTOS E SETENTA E CINCO REAIS E SETENTA E SEIS CENTAVOS



PREFEITURA
**FORTALEZA
DOS NOGUEIRAS**
TRABALHO E RENOVACÃO

PREFEITURA DE FORTALEZA DOS NOGUEIRAS/MA

CNPJ: 06.080.394/0001-11

AV. JOSÉ SARNEY, 359, CENTRO, FORTALEZA DOS NOGUEIRAS/MA

CEP 65.805-000



PROPRIETÁRIO:	PREFEITURA MUNICIPAL DE FORTALEZA DOS NOGUEIRAS /MA							ENCARGOS SOCIAIS:	
OBRA:	REFORMA DO CENTRO DE SAÚDE ANATÓLIO NOGUEIRA							HORA:	MÊS:
LOCAL:	FORTALEZA DOS NOGUEIRAS/MA, CEP 65805-000							112,73%	70,19%
FONTE:	SINAPI 03/2025 MARANHÃO; ORSE 03/2025 SEM DESONERAÇÃO							BDI:	25,00%
MEMORIAL DE CÁLCULO									
1	SERVIÇOS PRELIMINARES								
ITEM	DESCRIÇÃO	EXTENSÃO (M)	LARGURA MÉDIA (M)	ALTURA (M)	ÁREA (M²)	PERÍMETRO (M)	UNIDADE / COEFICIENTE	QUANTIDADE	
1.1	FORNECIMENTO E INSTALAÇÃO DE PLACA DE OBRA COM CHAPA GALVANIZADA E ESTRUTURA DE MADEIRA. AF_03/2022_PS						m²	2,25	
		1,5		1,00	1,50				
1.2	DEMOLIÇÃO DE ALVENARIA DE BLOCO FURADO, DE FORMA MANUAL, SEM REAPROVEITAMENTO. AF_09/2023						m³	11,94	
1.3	REMOÇÃO DE PORTAS, DE FORMA MANUAL, SEM REAPROVEITAMENTO. AF_09/2023						m²	22,68	
1.4	REMOÇÃO DE LOUÇAS, DE FORMA MANUAL, SEM REAPROVEITAMENTO. AF_09/2023						UN	10,00	
1.5	DEMOLIÇÃO DE ARGAMASSAS, DE FORMA MANUAL, SEM REAPROVEITAMENTO. AF_09/2023						m²	108,35	
1.6	LIMPEZA MANUAL DE VEGETAÇÃO EM TERRENO COM ENXADA. AF_03/2024						m²	60,00	
1.7	DEMOLIÇÃO DE PILARES E VIGAS EM CONCRETO ARMADO, DE FORMA MANUAL, SEM REAPROVEITAMENTO. AF_09/2023						m³	0,11	
1.8	Remoção de telhamento com telhas cerâmicas Remoção de toda a cobertura em telha cerâmica da edificação						m²	219,73	
1.9	DEMOLIÇÃO DE REVESTIMENTO CERÂMICO, DE FORMA MANUAL, SEM REAPROVEITAMENTO. AF_09/2023						m²	53,04	
1.10	Remoção de pia						m²	5,00	
2	ADMINISTRAÇÃO LOCAL								
ITEM	DESCRIÇÃO	EXTENSÃO (M)	LARGURA MÉDIA (M)	ALTURA (M)	ÁREA (M²)	PERÍMETRO (M)	UNIDADE / COEFICIENTE	QUANTIDADE	
2.1	ADMINISTRAÇÃO LOCAL						UN	3,00	
3	ELEMENTOS ESTRUTURAIS								
ITEM	DESCRIÇÃO	EXTENSÃO (M)	LARGURA MÉDIA (M)	ALTURA (M)	ÁREA (M²)	PERÍMETRO (M)	UNIDADE / COEFICIENTE	QUANTIDADE	
3.1	(COMPOSIÇÃO REPRESENTATIVA) EXECUÇÃO DE ESTRUTURAS DE CONCRETO ARMADO, PARA EDIFICAÇÃO INSTITUCIONAL TÉRREA, FCK = 25 MPA. AF_01/2017						m³	3,20	



4 SISTEMA DE VEDAÇÃO VERTICAL								
ITEM	DESCRIÇÃO	EXTENSÃO (M)	LARGURA MÉDIA (M)	ALTURA (M)	ÁREA (M²)	PERÍMETRO (M)	UNIDADE / COEFICIENTE	QUANTIDADE
4.1	ALVENARIA DE VEDAÇÃO DE BLOCOS CERÂMICOS FURADOS NA HORIZONTAL DE 9X14X19 CM (ESPESSURA 9 CM) E ARGAMASSA DE ASSENTAMENTO COM PREPARO EM BETONEIRA. AF_12/2021						m²	132,86
5 PAVIMENTAÇÃO (PISO E REVESTIMENTO DE PISO)								
ITEM	DESCRIÇÃO	EXTENSÃO (M)	LARGURA MÉDIA (M)	ALTURA (M)	ÁREA (M²)	PERÍMETRO (M)	UNIDADE / COEFICIENTE	QUANTIDADE
5.1	CONTRAPISO EM ARGAMASSA TRAÇO 1:4 (CIMENTO E AREIA), PREPARO MECÂNICO COM BETONEIRA 400 L, APLICADO EM ÁREAS SECAS SOBRE LAJE, ADERIDO, ACABAMENTO NÃO REFORÇADO, ESPESSURA 4CM. AF_07/2021						m²	159,92
	Substituição do piso da edificação							
5.2	REVESTIMENTO CERÂMICO PARA PISO COM PLACAS TIPO ESMALTADA DE DIMENSÕES 60X60 CM APLICADA EM AMBIENTES DE ÁREA MAIOR QUE 10 M2. AF_02/2023_PE						m²	159,92
	Substituição do piso da edificação							
5.3	RODAPÉ CERÂMICO DE 7CM DE ALTURA COM PLACAS TIPO ESMALTADA DE DIMENSÕES 60X60CM. AF_02/2023						M	192,08
	Substituição do piso da edificação							
5.4	EXECUÇÃO DE PASSEIO (CALÇADA) OU PISO DE CONCRETO COM CONCRETO MOLDADO IN LOCO, FEITO EM OBRA, ACABAMENTO CONVENCIONAL, ESPESSURA 6 CM. AF_08/2022						m²	22,20
5.5	SOLEIRA EM GRANITO, LARGURA 15 CM, ESPESSURA 2,0 CM. AF_09/2020						M	1,50
	Deverá ser instalada uma soleira na porta principal							
6 COBERTURA								
ITEM	DESCRIÇÃO	EXTENSÃO (M)	LARGURA MÉDIA (M)	ALTURA (M)	ÁREA (M²)	PERÍMETRO (M)	UNIDADE / COEFICIENTE	QUANTIDADE
6.1	TELHAMENTO COM TELHA ONDULADA DE FIBROCIMENTO E = 6 MM, COM RECOBRIMENTO LATERAL DE 1/4 DE ONDA PARA TELHADO COM INCLINAÇÃO MÁXIMA DE 10°, COM ATÉ 2 ÁGUAS, INCLUSO IÇAMENTO. AF_07/2019						m²	178,33
					178,33			
6.2	CALHA EM CHAPA DE AÇO GALVANIZADO NÚMERO 24, DESENVOLVIMENTO DE 100 CM, INCLUSO TRANSPORTE VERTICAL. AF_07/2019						M	31,70
6.3	RUFO EM CHAPA DE AÇO GALVANIZADO NÚMERO 24, CORTE DE 25 CM, INCLUSO TRANSPORTE VERTICAL. AF_07/2019						M	40,93
6.4	Chapim de concreto pré-moldado						m	74,76
6.5	TRAMA DE MADEIRA COMPOSTA POR TERÇAS PARA TELHADOS DE ATÉ 2 ÁGUAS PARA TELHA ONDULADA DE FIBROCIMENTO, METÁLICA, PLÁSTICA OU TERMOACÚSTICA, INCLUSO TRANSPORTE VERTICAL. AF_07/2019						m²	80,24
6.6	SUBCOBERTURA COM MANTA PLÁSTICA REVESTIDA POR PELÍCULA DE ALUMÍNIO, INCLUSO TRANSPORTE VERTICAL. AF_07/2019						m²	178,33
6.7	CUMEEIRA PARA TELHA DE FIBROCIMENTO ESTRUTURAL E = 6 MM, INCLUSO ACESSÓRIOS DE FIXAÇÃO E IÇAMENTO. AF_07/2019						M	11,72



7 FORRO								
ITEM	DESCRIÇÃO	EXTENSÃO (M)	LARGURA MÉDIA (M)	ALTURA (M)	ÁREA (M²)	PERÍMETRO (M)	UNIDADE / COEFICIENTE	QUANTIDADE
7.1	REMOÇÃO DE FORROS DE DRYWALL, PVC E FIBROMINERAL, DE FORMA MANUAL, SEM REAPROVEITAMENTO. AF_09/2023						m²	152,72
	Deverão ser substituídos os forros da edificação							
7.2	FORRO EM RÉGUAS DE PVC, FRISADO, PARA AMBIENTES COMERCIAIS, INCLUSIVE ESTRUTURA BIDIRECIONAL DE FIXAÇÃO. AF_08/2023_PS						m²	152,72
	Deverão ser substituídos os forros da edificação							
7.3	ACABAMENTOS PARA FORRO (RODA-FORRO EM PERFIL METÁLICO E PLÁSTICO). AF_08/2023						M	216,90
8 INSTALAÇÕES HIDRÁULICAS								
ITEM	DESCRIÇÃO	EXTENSÃO (M)	LARGURA MÉDIA (M)	ALTURA (M)	ÁREA (M²)	PERÍMETRO (M)	UNIDADE / COEFICIENTE	QUANTIDADE
8.1	REVISÃO DE PONTO DE ÁGUA						un	10,00
9 INSTALAÇÕES SANITÁRIAS								
ITEM	DESCRIÇÃO	EXTENSÃO (M)	LARGURA MÉDIA (M)	ALTURA (M)	ÁREA (M²)	PERÍMETRO (M)	UNIDADE / COEFICIENTE	QUANTIDADE
9.1	SIFÃO DO TIPO FLEXÍVEL EM PVC 1 X 1,1/2 - FORNECIMENTO E INSTALAÇÃO. AF_01/2020						UN	1,00
9.2	RALO SIFONADO, PVC, DN 100 X 40 MM, JUNTA SOLDÁVEL, FORNECIDO E INSTALADO EM RAMAL DE DESCARGA OU EM RAMAL DE ESGOTO SANITÁRIO. AF_08/2022						UN	3,00
9.3	CAIXA SIFONADA, PVC, DN 100 X 100 X 50 MM, JUNTA ELÁSTICA, FORNECIDA E INSTALADA EM RAMAL DE DESCARGA OU EM RAMAL DE ESGOTO SANITÁRIO. AF_08/2022						UN	4,00
9.4	REVISÃO DE PONTO DE ESGOTO						un	10,00
10 INSTALAÇÕES ELÉTRICAS								
ITEM	DESCRIÇÃO	EXTENSÃO (M)	LARGURA MÉDIA (M)	ALTURA (M)	ÁREA (M²)	PERÍMETRO (M)	UNIDADE / COEFICIENTE	QUANTIDADE
10.1	LUMINÁRIA ARANDELA TIPO MEIA LUA, DE SOBREPOR, COM 1 LÂMPADA LED DE 6 W, SEM REATOR - FORNECIMENTO E INSTALAÇÃO. AF_09/2024						UN	5,00
10.2	INTERRUPTOR SIMPLES (1 MÓDULO) COM 1 TOMADA DE EMBUTIR 2P+T 10 A, INCLUINDO SUPORTE E PLACA - FORNECIMENTO E INSTALAÇÃO. AF_03/2023						UN	9,00
10.3	TOMADA MÉDIA DE EMBUTIR (1 MÓDULO), 2P+T 10 A, INCLUINDO SUPORTE E PLACA - FORNECIMENTO E INSTALAÇÃO. AF_03/2023						UN	15,00
10.4	Revisão de ponto de luz tipo 2, em teto ou parede						pt	12,00
10.5	LUMINÁRIA TIPO PLAFON CIRCULAR, DE SOBREPOR, COM LED DE 12/13 W - FORNECIMENTO E INSTALAÇÃO. AF_09/2024						UN	18,00
10.6	INTERRUPTOR SIMPLES (2 MÓDULOS), 10A/250V, INCLUINDO SUPORTE E PLACA - FORNECIMENTO E INSTALAÇÃO. AF_03/2023						UN	3,00
10.7	Ponto de luz em teto ou parede, com eletroduto de pvc flexível sanfonado aparente Ø 3/4"						un	8,00
11 REVESTIMENTOS								
ITEM	DESCRIÇÃO	EXTENSÃO (M)	PÉ DIREITO (M)	ÁREA (M²)	DESCONTOS	ÁREA COM DESCONTO	UNIDADE / COEFICIENTE	QUANTIDADE



11.1	CHAPISCO APLICADO EM ALVENARIAS E ESTRUTURAS DE CONCRETO INTERNAS, COM COLHER DE PEDREIRO. ARGAMASSA TRAÇO 1:3 COM PREPARO EM BETONEIRA 400L. AF_10/2022						m ²	326,88
11.2	MASSA ÚNICA, EM ARGAMASSA TRAÇO 1:2:8, PREPARO MECÂNICO, APLICADA MANUALMENTE EM PAREDES INTERNAS DE AMBIENTES COM ÁREA ENTRE 5M ² E 10M ² , E = 17,5MM, COM TALISCAS. AF_03/2024						m ²	326,88
11.3	EMBOÇO, EM ARGAMASSA TRAÇO 1:2:8, PREPARO MANUAL, APLICADO MANUALMENTE EM PAREDES INTERNAS DE AMBIENTES COM ÁREA MENOR QUE 5M ² , E = 17,5MM, COM TALISCAS. AF_03/2024						m ²	169,04
11.4	REVESTIMENTO CERÂMICO PARA PAREDES INTERNAS COM PLACAS TIPO ESMALTADA EXTRA DE DIMENSÕES 25X35 CM APLICADAS EM AMBIENTES DE ÁREA MENOR QUE 5 M ² A MEIA ALTURA DAS PAREDES. AF_06/2014						m ²	169,04
12	ESQUADRIAS E VIDROS							
ITEM	DESCRIÇÃO	EXTENSÃO (M)	LARGURA MÉDIA (M)	ALTURA (M)	ÁREA (M ²)	PERÍMETRO (M)	UNIDADE / COEFICIENTE	QUANTIDADE
12.1	KIT DE PORTA DE MADEIRA PARA PINTURA, SEMI-OCA (LEVE OU MÉDIA), PADRÃO MÉDIO, 90X210CM, ESPESSURA DE 3,5CM, ITENS INCLUSOS: DOBRADIÇAS, MONTAGEM E INSTALAÇÃO DO BATENTE, FECHADURA COM EXECUÇÃO DO FURO - FORNECIMENTO E INSTALAÇÃO. AF_12/2019						UN	4,00
12.2	KIT DE PORTA DE MADEIRA PARA PINTURA, SEMI-OCA (LEVE OU MÉDIA), PADRÃO POPULAR, 80X210CM, ESPESSURA DE 3,5CM, ITENS INCLUSOS: DOBRADIÇAS, MONTAGEM E INSTALAÇÃO DO BATENTE, FECHADURA COM EXECUÇÃO DO FURO - FORNECIMENTO E INSTALAÇÃO. AF_12/2019						UN	8,00
12.3	Porta de vidro temperado, de abrir, duas folhas, 1,50x2,10m, espessura 10mm, inclusive acessórios						un	1,00
12.4	VIDRO LISO INCOLOR 6mm, FORNECIMENTO E INSTALAÇÃO						m ²	14,35
13	PINTURA							
ITEM	DESCRIÇÃO	EXTENSÃO (M)	LARGURA MÉDIA (M)	ALTURA (M)	ÁREA (M ²)	PERÍMETRO (M)	UNIDADE / COEFICIENTE	QUANTIDADE
13.1	APLICAÇÃO MANUAL DE FUNDO SELADOR ACRÍLICO EM PAREDES EXTERNAS DE CASAS. AF_03/2024						m ²	932,18
13.2	APLICAÇÃO MANUAL DE PINTURA COM TINTA LÁTEX PVA EM PAREDES, DUAS DEMÃOS. AF_06/2014						m ²	932,18
13.3	EMASSAMENTO COM MASSA LÁTEX, APLICAÇÃO EM PAREDE, DUAS DEMÃOS, LIXAMENTO MANUAL. AF_04/2023						m ²	376,55
13.4	PINTURA COM TINTA ALQUÍDICA DE ACABAMENTO (ESMALTE SINTÉTICO BRILHANTE) APLICADA A ROLO OU PINCEL SOBRE SUPERFÍCIES METÁLICAS (EXCETO PERFIL) EXECUTADO EM OBRA (02 DEMÃOS). AF_01/2020						m ²	1,20
13.5	PINTURA TINTA DE ACABAMENTO (PIGMENTADA) ESMALTE SINTÉTICO ACETINADO EM MADEIRA, 2 DEMÃOS. AF_01/2021						m ²	49,14
13.6	PINTURA DE PISO COM TINTA ACRÍLICA, APLICAÇÃO MANUAL, 2 DEMÃOS, INCLUSO FUNDO PREPARADOR. AF_05/2021						m ²	39,71
13.7	PINTURA LÁTEX ACRÍLICA PREMIUM, APLICAÇÃO MANUAL EM PAREDES, DUAS DEMÃOS. AF_04/2023						m ²	246,32
14	LOUÇAS E ACESSÓRIOS							
ITEM	DESCRIÇÃO	EXTENSÃO (M)	LARGURA MÉDIA (M)	ALTURA (M)	ÁREA (M ²)	PERÍMETRO (M)	UNIDADE / COEFICIENTE	QUANTIDADE
14.1	VASO SANITÁRIO SIFONADO COM CAIXA ACOPLADA LOUÇA BRANCA, INCLUSO ENGATE FLEXÍVEL EM PLÁSTICO BRANCO, 1/2 X 40CM - FORNECIMENTO E INSTALAÇÃO. AF_01/2020						UN	4,00



PREFEITURA
FORTALEZA
DOS NOGUEIRAS
TRABALHO E RENOVAÇÃO

PREFEITURA DE FORTALEZA DOS NOGUEIRAS/MA
CNPJ: 06.080.394/0001-11
AV. JOSÉ SARNEY, 359, CENTRO, FORTALEZA DOS NOGUEIRAS/MA
CEP 65.805-000



PROPRIETÁRIO:		PREFEITURA MUNICIPAL DE FORTALEZA DOS NOGUEIRAS /MA			ENCARGOS SOCIAIS:		
OBRA:		REFORMA DO CENTRO DE SAÚDE ANATÓLIO NOGUEIRA			HORA:	MÊS:	
LOCAL:		FORTALEZA DOS NOGUEIRAS/MA, CEP 65805-000			112,73%	70,19%	
FONTE:		SINAPI 03/2025 MARANHÃO; ORSE 03/2025 SEM DESONERAÇÃO			BDI:	25,00%	
CRONOGRAMA FÍSICO-FINANCEIRO							
ITEM	DESCRIÇÃO	MÊS 1	MÊS 2	MÊS 3	VALOR (R\$)	PESO (%)	ACUMULADO (ITEM %)
1	SERVIÇOS PRELIMINARES	100,00%					
		R\$ 9.998,05	R\$ -	R\$ -	R\$ 9.998,05	3,27%	100,00%
2	ADMINISTRAÇÃO LOCAL	33,33%	33,34%	33,33%			
		R\$ 3.703,17	R\$ 3.704,28	R\$ 3.703,17	R\$ 11.110,62	3,63%	100,00%
3	ELEMENTOS ESTRUTURAIS	50,00%	50,00%				
		R\$ 7.016,32	R\$ 7.016,32	R\$ -	R\$ 14.032,64	4,59%	100,00%
4	SISTEMA DE VEDAÇÃO VERTICAL	40,00%	60,00%				
		R\$ 8.208,12	R\$ 12.312,17	R\$ -	R\$ 20.520,29	6,71%	100,00%
5	PAVIMENTAÇÃO (PISO E REVESTIMENTO DE PISO)	35,00%	65,00%				
		R\$ 11.267,06	R\$ 20.924,53	R\$ -	R\$ 32.191,59	10,52%	100,00%
6	COBERTURA	60,00%	30,00%	10,00%			
		R\$ 23.607,10	R\$ 11.803,55	R\$ 3.934,52	R\$ 39.345,16	12,86%	100,00%
7	FORRO	45,00%	55,00%				
		R\$ 8.229,24	R\$ 10.057,95	R\$ -	R\$ 18.287,19	5,98%	100,00%
8	INSTALAÇÕES HIDRÁULICAS	75,00%	25,00%				
		R\$ 1.518,75	R\$ 506,25	R\$ -	R\$ 2.025,00	0,66%	100,00%
9	INSTALAÇÕES SANITÁRIAS	85,00%	15,00%				
		R\$ 1.742,26	R\$ 307,46	R\$ -	R\$ 2.049,72	0,67%	100,00%
10	INSTALAÇÕES ELÉTRICAS	20,00%	70,00%	10,00%			
		R\$ 1.259,63	R\$ 4.408,71	R\$ 629,82	R\$ 6.298,16	2,06%	100,00%
11	REVESTIMENTOS	55,00%	45,00%				
		R\$ 25.515,31	R\$ 20.876,16	R\$ -	R\$ 46.391,47	15,16%	100,00%
12	ESQUADRIAS E VIDROS		40,00%	60,00%			
		R\$ -	R\$ 10.397,45	R\$ 15.596,17	R\$ 25.993,62	8,50%	100,00%
13	PINTURA		20,00%	80,00%			
		R\$ -	R\$ 8.122,02	R\$ 32.488,07	R\$ 40.610,09	13,27%	100,00%
14	LOUÇAS E ACESSÓRIOS		20,00%	80,00%			
		R\$ -	R\$ 2.797,19	R\$ 11.188,78	R\$ 13.985,97	4,57%	100,00%
15	SERVIÇOS COMPLEMENTARES			100,00%			
		R\$ -	R\$ -	R\$ 22.586,48	R\$ 22.586,48	7,38%	100,00%
16	LIMPEZA FINAL			100,00%			
		R\$ -	R\$ -	R\$ 549,71	R\$ 549,71	0,18%	100,00%
VALOR TOTAL:					R\$ 305.875,76	100,0%	-
PESO:		33,36%	37,01%	29,64%			
VALOR:		R\$ 102.065,01	R\$ 113.234,04	R\$ 90.676,72			
PESO ACUMULADO:		33,36%	70,37%	100,0%			
VALOR ACUMULADO:		R\$ 102.065,01	R\$ 215.299,05	R\$ 305.875,77			



PREFEITURA
FORTALEZA
DOS NOGUEIRAS
TRABALHO E RENOVACÃO

PREFEITURA DE FORTALEZA DOS NOGUEIRAS/MA

CNPJ: 06.080.394/0001-11

AV. JOSÉ SARNEY, 359, CENTRO, FORTALEZA DOS NOGUEIRAS/MA



PROPRIETÁRIO: PREFEITURA MUNICIPAL DE FORTALEZA DOS NOGUEIRAS /MA		ENCARGOS SOCIAIS:	
OBRA:	REFORMA DO CENTRO DE SAÚDE ANATÓLIO NOGUEIRA	HORA:	MÊS:
LOCAL:	FORTALEZA DOS NOGUEIRAS/MA, CEP 65805-000	112,73%	70,19%
FONTE:	SINAPI 03/2025 MARANHÃO; ORSE 03/2025 SEM DESONERAÇÃO	BDI:	25,00%
ORÇAMENTO RESUMIDO			
ITEM	DESCRIÇÃO	VALOR (R\$)	PESO (%)
1	SERVIÇOS PRELIMINARES	R\$ 9.998,05	3,27%
2	ADMINISTRAÇÃO LOCAL	R\$ 11.110,62	3,63%
3	ELEMENTOS ESTRUTURAIS	R\$ 14.032,64	4,59%
4	SISTEMA DE VEDAÇÃO VERTICAL	R\$ 20.520,29	6,71%
5	PAVIMENTAÇÃO (PISO E REVESTIMENTO DE PISO)	R\$ 32.191,59	10,52%
6	COBERTURA	R\$ 39.345,16	12,86%
7	FORRO	R\$ 18.287,19	5,98%
8	INSTALAÇÕES HIDRÁULICAS	R\$ 2.025,00	0,66%
9	INSTALAÇÕES SANITÁRIAS	R\$ 2.049,72	0,67%
10	INSTALAÇÕES ELÉTRICAS	R\$ 6.298,16	2,06%
11	REVESTIMENTOS	R\$ 46.391,47	15,16%
12	ESQUADRIAS E VIDROS	R\$ 25.993,62	8,50%
13	PINTURA	R\$ 40.610,09	13,27%
14	LOUÇAS E ACESSÓRIOS	R\$ 13.985,97	4,57%
15	SERVIÇOS COMPLEMENTARES	R\$ 22.586,48	7,38%
16	LIMPEZA FINAL	R\$ 549,71	0,18%
		VALOR TOTAL COM BDI	R\$ 305.975,76 100,0%
		VALOR TOTAL SEM BDI	R\$ 239.266,24
		VALOR BDI	R\$ 66.709,52



PREFEITURA
FORTALEZA
DOS NOGUEIRAS
TRABALHO E RENOVÇÃO

PREFEITURA DE FORTALEZA DOS NOGUEIRAS/MA

CNPJ: 06.080.394/0001-11

AV. JOSÉ SARNEY, 359, CENTRO, FORTALEZA DOS NOGUEIRAS/MA

CEP 65.805-000



PROPRIETÁRIO:	PREFEITURA MUNICIPAL DE FORTALEZA DOS NOGUEIRAS /MA	ENCARGOS SOCIAIS:	
OBRA:	REFORMA DO CENTRO DE SAÚDE ANATÓLIO NOGUEIRA	HORA:	MÊS:
LOCAL:	FORTALEZA DOS NOGUEIRAS/MA, CEP 65805-000	112,73%	70,19%
FONTE:	SINAPI 03/2025 MARANHÃO; ORSE 03/2025 SEM DESONERAÇÃO	BDI:	25,00%

COMPOSIÇÃO DE BDI (%) - SEM DESONERAÇÃO

		ADMISSÍVEL (%)		ADOTADO (%)	
AC	ADMINISTRAÇÃO CENTRAL	3,00	A	5,50	3,80%
	SEGURO E GARANTIA	0,80	A	1,00	0,80%
S	SEGURO				0,40%
G	GARANTIA				0,40%
R	RISCO	0,97	A	1,27	0,97%
DF	DESPESAS FINANCEIRA	0,59	A	1,39	1,02%
L	LUCRO	6,16	A	8,69	7,07%
I	IMPOSTOS				8,65%
	PIS				0,65%
	CONFINS				3,00%
	ISS - Alíquota de ISS adotada é de 5,00%, no entanto, base de cálculo para esse tipo de atividade/ serviço é de 40,00% do valor total do contrato.				5,00%
	CPRB				
TAXA DE BDI ADOTADA (%)					25,00%

Os valores de BDI acima foram calculados com emprego da fórmula abaixo:

$$BDI = \left[\frac{(1+(AC+S+R+G))(1+DF)(1+L)}{(1-I)} - 1 \right] \times 100$$

Onde:

- AC: taxa de administração central;
- S: taxa de seguros;
- R: taxa de risco;
- G: taxa de garantias;
- DF: taxa de despesas financeiras;
- L: taxa de lucro/remuneração;
- I: taxa de incidência de impostos (PIS, CONFINS, ISS)

Composições Analíticas com Preço Unitário
REFORMA DO CENTRO DE SAÚDE ANATÓLIO NOGUEIRA

Bancos
SINAPI - 03/2025 - Maranhão
ORSE - 03/2025 - Sergipe

B.D.I.
25,0%

Encargos Sociais
Não Desonerado:
Horista: 112,73%
Mensalista: 70,19%



Composições Analíticas com Preço Unitário

Composições Principais

1.1	Código Banco	Descrição	Tipo	Und	Quant.	Valor Unit	Total		
Composição	103689 SINAPI	FORNECIMENTO E INSTALAÇÃO DE PLACA DE OBRA COM CHAPA GALVANIZADA E ESTRUTURA DE MADEIRA. AF_03/2022_PS	Sinalização Vertical Viária	m²	1,0000000	468,56	468,56		
Composição Auxiliar	102234 SINAPI	PINTURA IMUNIZANTE PARA MADEIRA, 2 DEMÃOS. AF_01/2021	Pintura em Madeira	m²	0,5000000	23,13	11,56		
Composição Auxiliar	88262 SINAPI	CARPINTEIRO DE FORMAS COM ENCARGOS COMPLEMENTARES	Livro SINAPI: Cálculos e Parâmetros	H	0,3729000	28,47	10,61		
Composição Auxiliar	88316 SINAPI	SERVEnte COM ENCARGOS COMPLEMENTARES	Livro SINAPI: Cálculos e Parâmetros	H	1,1186000	23,32	26,08		
Insumo	00004509 SINAPI	SARRAFO *2,5 X 10* CM EM PINUS, MISTA OU EQUIVALENTE DA REGIAO - BRUTA	Material	M	3,2083000	6,12	19,63		
Insumo	00004813 SINAPI	PLACA DE OBRA (PARA CONSTRUCAO CIVIL) EM CHAPA GALVANIZADA *N. 22*, ADESIVADA, DE *2,4 X 1,2* M (SEM POSTES PARA FIXACAO)	Material	m²	1,0000000	400,00	400,00		
Insumo	00005065 SINAPI	PREGO DE ACO POLIDO COM CABECA 10 X 10 (7/8 X 17)	Material	KG	0,0113000	37,40	0,42		
Insumo	00005069 SINAPI	PREGO DE ACO POLIDO COM CABECA 17 X 27 (2 1/2 X 11)	Material	KG	0,0132000	20,04	0,26		
				MO sem LS =>	13,71	LS =>	15,46	MO com LS =>	29,17
				Valor do BDI =>	117,14			Valor com BDI =>	585,70
1.2	Código Banco	Descrição	Tipo	Und	Quant.	Valor Unit	Total		
Composição	97622 SINAPI	DEMOLIÇÃO DE ALVENARIA DE BLOCO FURADO, DE FORMA MANUAL, SEM REAPROVEITAMENTO. AF_09/2023	Demolições e Remoções	m³	1,0000000	61,42	61,42		
Composição Auxiliar	88309 SINAPI	PEDREIRO COM ENCARGOS COMPLEMENTARES	Livro SINAPI: Cálculos e Parâmetros	H	0,3541000	28,88	10,22		
Composição Auxiliar	88316 SINAPI	SERVEnte COM ENCARGOS COMPLEMENTARES	Livro SINAPI: Cálculos e Parâmetros	H	2,1957000	23,32	51,20		
				MO sem LS =>	18,86	LS =>	21,27	MO com LS =>	40,13
				Valor do BDI =>	15,36			Valor com BDI =>	76,78
1.3	Código Banco	Descrição	Tipo	Und	Quant.	Valor Unit	Total		
Composição	97644 SINAPI	REMOÇÃO DE PORTAS, DE FORMA MANUAL, SEM REAPROVEITAMENTO. AF_09/2023	Demolições e Remoções	m²	1,0000000	10,30	10,30		
Composição Auxiliar	88309 SINAPI	PEDREIRO COM ENCARGOS COMPLEMENTARES	Livro SINAPI: Cálculos e Parâmetros	H	0,1087000	28,88	3,13		
Composição Auxiliar	88316 SINAPI	SERVEnte COM ENCARGOS COMPLEMENTARES	Livro SINAPI: Cálculos e Parâmetros	H	0,3075000	23,32	7,17		

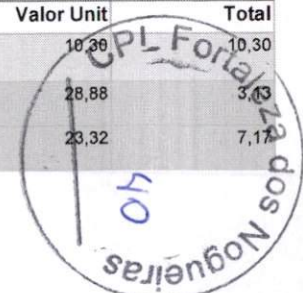

MO sem LS => 3,21 LS => 3,61 MO com LS => 6,82
 Valor do BDI => 2,58 Valor com BDI => 12,88

1.4	Código Banco	Descrição	Tipo	Und	Quant.	Valor Unit	Total		
Composição	97663 SINAPI	REMOÇÃO DE LOUÇAS, DE FORMA MANUAL, SEM REAPROVEITAMENTO. AF_09/2023	Demolições e Remoções	UN	1,0000000	13,62	13,62		
Composição Auxiliar	88267 SINAPI	ENCANADOR OU BOMBEIRO HIDRÁULICO COM ENCARGOS COMPLEMENTARES	Livro SINAPI: Cálculos e Parâmetros	H	0,1448000	28,17	4,07		
Composição Auxiliar	88316 SINAPI	SERVEnte COM ENCARGOS COMPLEMENTARES	Livro SINAPI: Cálculos e Parâmetros	H	0,4096000	23,32	9,55		
				MO sem LS =>	4,27	LS =>	4,81	MO com LS =>	9,08
				Valor do BDI =>	3,41			Valor com BDI =>	17,03

1.5	Código Banco	Descrição	Tipo	Und	Quant.	Valor Unit	Total		
Composição	97631 SINAPI	DEMOLIÇÃO DE ARGAMASSAS, DE FORMA MANUAL, SEM REAPROVEITAMENTO. AF_09/2023	Demolições e Remoções	m²	1,0000000	12,34	12,34		
Composição Auxiliar	88309 SINAPI	PEDREIRO COM ENCARGOS COMPLEMENTARES	Livro SINAPI: Cálculos e Parâmetros	H	0,1151000	28,88	3,32		
Composição Auxiliar	88316 SINAPI	SERVEnte COM ENCARGOS COMPLEMENTARES	Livro SINAPI: Cálculos e Parâmetros	H	0,3872000	23,32	9,02		
				MO sem LS =>	3,83	LS =>	4,32	MO com LS =>	8,15
				Valor do BDI =>	3,09			Valor com BDI =>	15,43

1.6	Código Banco	Descrição	Tipo	Und	Quant.	Valor Unit	Total		
Composição	98524 SINAPI	LIMPEZA MANUAL DE VEGETAÇÃO EM TERRENO COM ENXADA. AF_03/2024	Supressão Vegetal	m²	1,0000000	4,97	4,97		
Composição Auxiliar	88316 SINAPI	SERVEnte COM ENCARGOS COMPLEMENTARES	Livro SINAPI: Cálculos e Parâmetros	H	0,2132000	23,32	4,97		
				MO sem LS =>	1,50	LS =>	1,69	MO com LS =>	3,19
				Valor do BDI =>	1,24			Valor com BDI =>	6,21

1.7	Código Banco	Descrição	Tipo	Und	Quant.	Valor Unit	Total		
Composição	97626 SINAPI	DEMOLIÇÃO DE PILARES E VIGAS EM CONCRETO ARMADO, DE FORMA MANUAL, SEM REAPROVEITAMENTO. AF_09/2023	Demolições e Remoções	m³	1,0000000	617,29	617,29		
Composição Auxiliar	88309 SINAPI	PEDREIRO COM ENCARGOS COMPLEMENTARES	Livro SINAPI: Cálculos e Parâmetros	H	3,5586000	28,88	102,77		
Composição Auxiliar	88316 SINAPI	SERVEnte COM ENCARGOS COMPLEMENTARES	Livro SINAPI: Cálculos e Parâmetros	H	22,0636000	23,32	514,52		
				MO sem LS =>	189,57	LS =>	213,71	MO com LS =>	403,28
				Valor do BDI =>	154,32			Valor com BDI =>	771,61

1.8	Código Banco	Descrição	Tipo	Und	Quant.	Valor Unit	Total	
Composição	9 ORSE	Remoção de telhamento com telhas cerâmicas	Demolições / Remoções	m²	1,0000000	12,38	12,38	
Composição Auxiliar	10549 ORSE	Encargos Complementares - Servente	Provisórios	h	0,6000000	3,80	2,28	
Composição Auxiliar	10551 ORSE	Encargos Complementares - Carpinteiro	Provisórios	h	0,0600000	3,71	0,22	
Insumo	00001213/SINA	ORSE	Carpinteiro de formas (horista)	Mão de Obra	h	0,0600000	19,02	1,14
Insumo	00006111/SINA	ORSE	Servente de obras (horista)	Mão de Obra	h	0,6000000	14,58	8,74



MO sem LS => 4,64 LS => 5,24 MO com LS => 9,88
 Valor do BDI => 3,10 Valor com BDI => 15,48

1.9	Código Banco	Descrição	Tipo	Und	Quant.	Valor Unit	Total		
Composição	97633 SINAPI	DEMOLIÇÃO DE REVESTIMENTO CERÂMICO, DE FORMA MANUAL, SEM REAPROVEITAMENTO. AF_09/2023	Demolições e Remoções	m²	1,0000000	24,65	24,65		
Composição Auxiliar	88256 SINAPI	AZULEJISTA OU LADRILHISTA COM ENCARGOS COMPLEMENTARES	Livro SINAPI: Cálculos e Parâmetros	H	0,2301000	28,75	6,61		
Composição Auxiliar	88316 SINAPI	SERVEnte COM ENCARGOS COMPLEMENTARES	Livro SINAPI: Cálculos e Parâmetros	H	0,7740000	23,32	18,04		
				MO sem LS =>	7,64	LS =>	8,62	MO com LS =>	16,26
				Valor do BDI =>	6,16			Valor com BDI =>	30,81

1.10	Código Banco	Descrição	Tipo	Und	Quant.	Valor Unit	Total		
Composição	9602 ORSE	Remoção de pia	Demolições / Remoções	m²	1,0000000	21,78	21,78		
Composição Auxiliar	10549 ORSE	Encargos Complementares - Servente	Provisórios	h	1,0000000	3,80	3,80		
Composição Auxiliar	10550 ORSE	Encargos Complementares - Pedreiro	Provisórios	h	0,1500000	3,67	0,55		
Insumo	00004750/SINA	ORSE Pedreiro (horista)	Mão de Obra	h	0,1500000	19,02	2,85		
Insumo	00006111/SINA	ORSE Servente de obras (horista)	Mão de Obra	h	1,0000000	14,58	14,58		
				MO sem LS =>	8,19	LS =>	9,24	MO com LS =>	17,43
				Valor do BDI =>	5,45			Valor com BDI =>	27,23

2.1	Código Banco	Descrição	Tipo	Und	Quant.	Valor Unit	Total		
Composição	CPP-UBS-T- Próprio 006	ADMINISTRAÇÃO LOCAL	SEDI - SERVIÇOS DIVERSOS	UN	1,0000000	2.962,83	2.962,83		
Composição Auxiliar	90777 SINAPI	ENGENHEIRO CIVIL DE OBRA JUNIOR COM ENCARGOS COMPLEMENTARES	Livro SINAPI: Cálculos e Parâmetros	H	12,0000000	128,89	1.546,68		
Composição Auxiliar	90776 SINAPI	ENCARREGADO GERAL COM ENCARGOS COMPLEMENTARES	Livro SINAPI: Cálculos e Parâmetros	H	45,0000000	31,47	1.416,15		
				MO sem LS =>	1.319,14	LS =>	1.487,06	MO com LS =>	2.806,20
				Valor do BDI =>	740,71			Valor com BDI =>	3.703,54

3.1	Código Banco	Descrição	Tipo	Und	Quant.	Valor Unit	Total
Composição	95957 SINAPI	(COMPOSIÇÃO REPRESENTATIVA) EXECUÇÃO DE ESTRUTURAS DE CONCRETO ARMADO, PARA EDIFICAÇÃO INSTITUCIONAL TÉRREA, FCK = 25 MPA. AF_01/2017	FUES - FUNDAÇÕES E ESTRUTURAS	m³	1,0000000	3.508,16	3.508,16
Composição Auxiliar	103673 SINAPI	LANÇAMENTO COM USO DE BOMBA, ADENSAMENTO E ACABAMENTO DE CONCRETO EM ESTRUTURAS. AF_02/2022	Concretagem para Estruturas de Concreto Armado	m³	1,0000000	44,37	44,37
Composição Auxiliar	92415 SINAPI	MONTAGEM E DESMONTAGEM DE FÔRMA DE PILARES RETANGULARES E ESTRUTURAS SIMILARES, PÉ-DIREITO SIMPLES, EM CHAPA DE MADEIRA COMPENSADA RESINADA, 2 UTILIZAÇÕES. AF_09/2020	Fôrmas para Estruturas de Concreto Armado	m²	1,9300000	154,30	297,79
Composição Auxiliar	92451 SINAPI	MONTAGEM E DESMONTAGEM DE FÔRMA DE VIGA, ESCORAMENTO COM GARFO DE MADEIRA, PÉ-DIREITO SIMPLES, EM CHAPA DE MADEIRA RESINADA, 2 UTILIZAÇÕES. AF_09/2020	Fôrmas para Estruturas de Concreto Armado	m²	2,2400000	220,88	494,77



Composição Auxiliar	92510 SINAPI	MONTAGEM E DESMONTAGEM DE FÔRMA DE LAJE MACIÇA, PÉ-DIREITO SIMPLES, EM CHAPA DE MADEIRA COMPENSADA RESINADA, 2 UTILIZAÇÕES. AF_09/2020	Fôrmas para Estruturas de Concreto Armado	m²	4,9700000	69,31	344,47
Composição Auxiliar	92759 SINAPI	ARMAÇÃO DE PILAR OU VIGA DE ESTRUTURA CONVENCIONAL DE CONCRETO ARMADO UTILIZANDO AÇO CA-60 DE 5,0 MM - MONTAGEM. AF_06/2022	Armação para Estruturas de Concreto Armado	KG	4,0500000	15,26	61,80
Composição Auxiliar	92760 SINAPI	ARMAÇÃO DE PILAR OU VIGA DE ESTRUTURA CONVENCIONAL DE CONCRETO ARMADO UTILIZANDO AÇO CA-50 DE 6,3 MM - MONTAGEM. AF_06/2022	Armação para Estruturas de Concreto Armado	KG	2,3000000	14,47	33,28
Composição Auxiliar	92761 SINAPI	ARMAÇÃO DE PILAR OU VIGA DE ESTRUTURA CONVENCIONAL DE CONCRETO ARMADO UTILIZANDO AÇO CA-50 DE 8,0 MM - MONTAGEM. AF_06/2022	Armação para Estruturas de Concreto Armado	KG	1,6000000	13,64	21,82
Composição Auxiliar	92762 SINAPI	ARMAÇÃO DE PILAR OU VIGA DE ESTRUTURA CONVENCIONAL DE CONCRETO ARMADO UTILIZANDO AÇO CA-50 DE 10,0 MM - MONTAGEM. AF_06/2022	Armação para Estruturas de Concreto Armado	KG	12,7300000	12,19	155,17
Composição Auxiliar	92763 SINAPI	ARMAÇÃO DE PILAR OU VIGA DE ESTRUTURA CONVENCIONAL DE CONCRETO ARMADO UTILIZANDO AÇO CA-50 DE 12,5 MM - MONTAGEM. AF_06/2022	Armação para Estruturas de Concreto Armado	KG	5,8600000	10,24	60,00
Composição Auxiliar	92764 SINAPI	ARMAÇÃO DE PILAR OU VIGA DE ESTRUTURA CONVENCIONAL DE CONCRETO ARMADO UTILIZANDO AÇO CA-50 DE 16,0 MM - MONTAGEM. AF_06/2022	Armação para Estruturas de Concreto Armado	KG	8,3800000	9,92	83,12
Composição Auxiliar	92765 SINAPI	ARMAÇÃO DE PILAR OU VIGA DE ESTRUTURA CONVENCIONAL DE CONCRETO ARMADO UTILIZANDO AÇO CA-50 DE 20,0 MM - MONTAGEM. AF_06/2022	Armação para Estruturas de Concreto Armado	KG	8,4600000	11,33	95,85
Composição Auxiliar	92766 SINAPI	ARMAÇÃO DE PILAR OU VIGA DE ESTRUTURA CONVENCIONAL DE CONCRETO ARMADO UTILIZANDO AÇO CA-50 DE 25,0 MM - MONTAGEM. AF_06/2022	Armação para Estruturas de Concreto Armado	KG	1,7500000	11,21	19,61
Composição Auxiliar	92768 SINAPI	ARMAÇÃO DE LAJE DE ESTRUTURA CONVENCIONAL DE CONCRETO ARMADO UTILIZANDO AÇO CA-60 DE 5,0 MM - MONTAGEM. AF_06/2022	Armação para Estruturas de Concreto Armado	KG	3,2800000	14,69	48,18
Composição Auxiliar	92769 SINAPI	ARMAÇÃO DE LAJE DE ESTRUTURA CONVENCIONAL DE CONCRETO ARMADO UTILIZANDO AÇO CA-50 DE 6,3 MM - MONTAGEM. AF_06/2022	Armação para Estruturas de Concreto Armado	KG	14,5700000	13,92	202,81
Composição Auxiliar	92770 SINAPI	ARMAÇÃO DE LAJE DE ESTRUTURA CONVENCIONAL DE CONCRETO ARMADO UTILIZANDO AÇO CA-50 DE 8,0 MM - MONTAGEM. AF_06/2022	Armação para Estruturas de Concreto Armado	KG	11,4400000	13,12	150,09
Composição Auxiliar	92771 SINAPI	ARMAÇÃO DE LAJE DE ESTRUTURA CONVENCIONAL DE CONCRETO ARMADO UTILIZANDO AÇO CA-50 DE 10,0 MM - MONTAGEM. AF_06/2022	Armação para Estruturas de Concreto Armado	KG	9,9700000	11,72	116,84
Composição Auxiliar	92772 SINAPI	ARMAÇÃO DE LAJE DE ESTRUTURA CONVENCIONAL DE CONCRETO ARMADO UTILIZANDO AÇO CA-50 DE 12,5 MM - MONTAGEM. AF_06/2022	Armação para Estruturas de Concreto Armado	KG	5,0900000	9,82	49,98
Composição Auxiliar	96533 SINAPI	FABRICAÇÃO, MONTAGEM E DESMONTAGEM DE FÔRMA PARA VIGA BALDRAME, EM MADEIRA SERRADA, E=25 MM, 2 UTILIZAÇÕES. AF_01/2024	Fundações Rasas (Blocos, Sapatas, Vigas Baldrame)	m²	2,8500000	113,98	324,84
Composição Auxiliar	96543 SINAPI	ARMAÇÃO DE BLOCO UTILIZANDO AÇO CA-60 DE 5 MM - MONTAGEM. AF_01/2024	Fundações Rasas (Blocos, Sapatas, Vigas Baldrame)	KG	1,0700000	21,32	22,81
Composição Auxiliar	96544 SINAPI	ARMAÇÃO DE BLOCO UTILIZANDO AÇO CA-50 DE 6,3 MM - MONTAGEM. AF_01/2024	Fundações Rasas (Blocos, Sapatas, Vigas Baldrame)	KG	0,0900000	19,29	1,73



Composição Auxiliar	96545 SINAPI	ARMAÇÃO DE BLOCO UTILIZANDO AÇO CA-50 DE 8 MM - MONTAGEM. AF_01/2024	Fundações Rasas (Blocos, Sapatas, Vigas Baldrame)	KG	2,8500000	17,46	49,76
Composição Auxiliar	96546 SINAPI	ARMAÇÃO DE BLOCO UTILIZANDO AÇO CA-50 DE 10 MM - MONTAGEM. AF_01/2024	Fundações Rasas (Blocos, Sapatas, Vigas Baldrame)	KG	6,6000000	15,28	100,84
Composição Auxiliar	96547 SINAPI	ARMAÇÃO DE BLOCO, VIGA BALDRAME OU SAPATA UTILIZANDO AÇO CA-50 DE 12,5 MM - MONTAGEM. AF_06/2017	FUES - FUNDAÇÕES E ESTRUTURAS	KG	1,3200000	11,86	15,65
Insumo	00001527 SINAPI	CONCRETO USINADO BOMBEAVEL, CLASSE DE RESISTENCIA C25, BRITA 0 E 1, SLUMP = 100 +/- 20 MM, COM BOMBEAMENTO (DISPONIBILIZACAO DE BOMBA), SEM O LANCAMENTO (NBR 8953)	Material	m³	1,1030000	646,04	712,58

MO sem LS => 267,05 LS => 301,05 MO com LS => 568,10
Valor do BDI => 877,04 Valor com BDI => 4,385,20

4.1	Código Banco	Descrição	Tipo	Und	Quant.	Valor Unit	Total
Composição	103332 SINAPI	ALVENARIA DE VEDAÇÃO DE BLOCOS CERÂMICOS FURADOS NA HORIZONTAL DE 9X14X19 CM (ESPESSURA 9 CM) E ARGAMASSA DE ASSENTAMENTO COM PREPARO EM BETONEIRA. AF_12/2021	Alvenaria de Vedação	m²	1,0000000	123,84	123,84
Composição Auxiliar	87292 SINAPI	ARGAMASSA TRAÇO 1:2:8 (EM VOLUME DE CIMENTO, CAL E AREIA MÉDIA ÚMIDA) PARA EMBOÇO/MASSA ÚNICA/ASSENTAMENTO DE ALVENARIA DE VEDAÇÃO, PREPARO MECÂNICO COM BETONEIRA 400 L. AF_08/2019	Argamassas	m³	0,0105000	671,07	7,04
Composição Auxiliar	88309 SINAPI	PEDREIRO COM ENCARGOS COMPLEMENTARES	Livro SINAPI: Cálculos e Parâmetros	H	2,2000000	28,88	63,53
Composição Auxiliar	88316 SINAPI	SERVEnte COM ENCARGOS COMPLEMENTARES	Livro SINAPI: Cálculos e Parâmetros	H	1,1000000	23,32	25,65
Insumo	00007267 SINAPI	BLOCO CERAMICO / TIJOLO VAZADO PARA ALVENARIA DE VEDACAO, 6 FUROS NA HORIZONTAL DE 9 X 14 X 19 CM (L X A X C)	Material	UN	37,7400000	0,69	26,04
Insumo	00034557 SINAPI	TELA DE ACO SOLDADA GALVANIZADA/ZINCADA PARA ALVENARIA, FIO D = *1,20 A 1,70* MM, MALHA 15 X 15 MM, (C X L) *50 X 7,5* CM	Material	M	0,5800000	2,19	1,27
Insumo	00037395 SINAPI	PINO DE ACO COM FURO, HASTE = 27 MM (ACAO DIRETA)	Material	CENTO	0,0069000	45,28	0,31

MO sem LS => 29,24 LS => 32,97 MO com LS => 62,21
Valor do BDI => 30,96 Valor com BDI => 154,80

5.1	Código Banco	Descrição	Tipo	Und	Quant.	Valor Unit	Total
Composição	87640 SINAPI	CONTRAPISO EM ARGAMASSA TRAÇO 1:4 (CIMENTO E AREIA), PREPARO MECÂNICO COM BETONEIRA 400 L, APLICADO EM ÁREAS SECAS SOBRE LAJE, ADERIDO, ACABAMENTO NÃO REFORÇADO, ESPESSURA 4CM. AF_07/2021	Contrapiso	m²	1,0000000	53,39	53,39
Composição Auxiliar	87301 SINAPI	ARGAMASSA TRAÇO 1:4 (EM VOLUME DE CIMENTO E AREIA MÉDIA ÚMIDA) PARA CONTRAPISO, PREPARO MECÂNICO COM BETONEIRA 400 L. AF_08/2019	Argamassas	m³	0,0530000	734,68	38,93
Composição Auxiliar	88309 SINAPI	PEDREIRO COM ENCARGOS COMPLEMENTARES	Livro SINAPI: Cálculos e Parâmetros	H	0,2710000	28,88	7,82
Composição Auxiliar	88316 SINAPI	SERVEnte COM ENCARGOS COMPLEMENTARES	Livro SINAPI: Cálculos e Parâmetros	H	0,1360000	23,32	3,17



Insumo	00001379	SINAPI	CIMENTO PORTLAND COMPOSTO CP II-32	Material	KG	0,5000000	0,90	0,45	
Insumo	00007334	SINAPI	ADITIVO ADESIVO LIQUIDO PARA ARGAMASSAS DE REVESTIMENTOS CIMENTICIOS	Material	L	0,2100000	14,39	3,02	
				MO sem LS =>	5,50	LS =>	6,19	MO com LS =>	11,69
				Valor do BDI =>	13,35			Valor com BDI =>	66,74

5.2	Código	Banco	Descrição	Tipo	Und	Quant.	Valor Unit	Total	
Composição	87257	SINAPI	REVESTIMENTO CERÂMICO PARA PISO COM PLACAS TIPO ESMALTADA DE DIMENSÕES 60X60 CM APLICADA EM AMBIENTES DE ÁREA MAIOR QUE 10 M2. AF_02/2023_PE	Revestimentos Cerâmicos Internos	m²	1,0000000	77,78	77,78	
Composição Auxiliar	88256	SINAPI	AZULEJISTA OU LADRILHISTA COM ENCARGOS COMPLEMENTARES	Livro SINAPI: Cálculos e Parâmetros	H	0,2892000	28,75	8,31	
Composição Auxiliar	88316	SINAPI	SERVEnte COM ENCARGOS COMPLEMENTARES	Livro SINAPI: Cálculos e Parâmetros	H	0,1356000	23,32	3,16	
Insumo	00001292	SINAPI	PISO EM CERAMICA ESMALTADA, COR LISA, PEI MAIOR OU IGUAL A 4, FORMATO MAIOR QUE 2025 CM2	Material	m²	1,0691000	52,63	56,26	
Insumo	00001381	SINAPI	ARGAMASSA COLANTE AC I PARA CERAMICAS	Material	KG	9,1300000	1,01	9,22	
Insumo	00034357	SINAPI	REJUNTE CIMENTICIO, QUALQUER COR	Material	KG	0,1410000	5,93	0,83	
				MO sem LS =>	3,71	LS =>	4,19	MO com LS =>	7,90
				Valor do BDI =>	19,45			Valor com BDI =>	97,23

5.3	Código	Banco	Descrição	Tipo	Und	Quant.	Valor Unit	Total	
Composição	88650	SINAPI	RODAPÉ CERÂMICO DE 7CM DE ALTURA COM PLACAS TIPO ESMALTADA DE DIMENSÕES 60X60CM. AF_02/2023	Revestimentos Cerâmicos Internos	M	1,0000000	14,28	14,28	
Composição Auxiliar	88256	SINAPI	AZULEJISTA OU LADRILHISTA COM ENCARGOS COMPLEMENTARES	Livro SINAPI: Cálculos e Parâmetros	H	0,0871000	28,75	2,50	
Composição Auxiliar	88316	SINAPI	SERVEnte COM ENCARGOS COMPLEMENTARES	Livro SINAPI: Cálculos e Parâmetros	H	0,0326000	23,32	0,76	
Insumo	00001292	SINAPI	PISO EM CERAMICA ESMALTADA, COR LISA, PEI MAIOR OU IGUAL A 4, FORMATO MAIOR QUE 2025 CM2	Material	m²	0,1875000	52,63	9,86	
Insumo	00001381	SINAPI	ARGAMASSA COLANTE AC I PARA CERAMICAS	Material	KG	0,6392000	1,01	0,64	
Insumo	00034357	SINAPI	REJUNTE CIMENTICIO, QUALQUER COR	Material	KG	0,0890000	5,93	0,52	
				MO sem LS =>	1,05	LS =>	1,19	MO com LS =>	2,24
				Valor do BDI =>	3,57			Valor com BDI =>	17,85

5.4	Código	Banco	Descrição	Tipo	Und	Quant.	Valor Unit	Total
Composição	94992	SINAPI	EXECUÇÃO DE PASSEIO (CALÇADA) OU PISO DE CONCRETO COM CONCRETO MOLDADO IN LOCO, FEITO EM OBRA, ACABAMENTO CONVENCIONAL, ESPESSURA 6 CM. AF_08/2022	Passeios de Concreto	m²	1,0000000	83,04	83,04
Composição Auxiliar	88262	SINAPI	CARPINTEIRO DE FORMAS COM ENCARGOS COMPLEMENTARES	Livro SINAPI: Cálculos e Parâmetros	H	0,0976000	28,47	2,77
Composição Auxiliar	88309	SINAPI	PEDREIRO COM ENCARGOS COMPLEMENTARES	Livro SINAPI: Cálculos e Parâmetros	H	0,1483000	28,88	4,28
Composição Auxiliar	88316	SINAPI	SERVEnte COM ENCARGOS COMPLEMENTARES	Livro SINAPI: Cálculos e Parâmetros	H	0,2459000	23,32	5,73



Composição Auxiliar	94964 SINAPI	CONCRETO FCK = 20MPA, TRAÇO 1:2,7:3 (EM MASSA SECA DE CIMENTO/ AREIA MÉDIA/ BRITA 1) - PREPARO MECÂNICO COM BETONEIRA 400 L. AF_05/2021	Produção de Concreto	m³	0,0739000	557,00	41,16		
Insumo	00004517 SINAPI	SARRAFO *2,5 X 7,5* CM EM PINUS, MISTA OU EQUIVALENTE DA REGIAO - BRUTA	Material	M	0,4500000	4,22	1,89		
Insumo	00005068 SINAPI	PREGO DE ACO POLIDO COM CABECA 17 X 21 (2 X 11)	Material	KG	0,0240000	19,66	0,47		
Insumo	00007156 SINAPI	TELA DE ACO SOLDADA NERVURADA, CA-60, Q-196, (3,11 KG/M2), DIAMETRO DO FIO = 5,0 MM, LARGURA = 2,45 M, ESPACAMENTO DA MALHA = 10 X 10 CM	Material	m²	1,0816000	24,73	26,74		
				MO sem LS =>	6,29	LS =>	7,09	MO com LS =>	13,38
				Valor do BDI =>	20,76			Valor com BDI =>	103,80

5.5	Código Banco	Descrição	Tipo	Und	Quant.	Valor Unit	Total		
Composição	98689 SINAPI	SOLEIRA EM GRANITO, LARGURA 15 CM, ESPESSURA 2,0 CM. AF_09/2020	Pisos	M	1,0000000	126,14	126,14		
Composição Auxiliar	88274 SINAPI	MARMORISTA/GRANITEIRO COM ENCARGOS COMPLEMENTARES	Livro SINAPI: Cálculos e Parâmetros	H	0,5470000	28,75	15,72		
Composição Auxiliar	88316 SINAPI	SERVEnte COM ENCARGOS COMPLEMENTARES	Livro SINAPI: Cálculos e Parâmetros	H	0,2730000	23,32	6,36		
Insumo	00020232 SINAPI	SOLEIRA EM GRANITO, POLIDO, TIPO ANDORINHA/ QUARTZ/ CASTELO/ CORUMBA OU OUTROS EQUIVALENTES DA REGIAO, L= *15* CM, E= *2,0* CM	Material	M	1,0000000	100,07	100,07		
Insumo	00037595 SINAPI	ARGAMASSA COLANTE TIPO AC III	Material	KG	1,2900000	3,10	3,99		
				MO sem LS =>	7,14	LS =>	8,05	MO com LS =>	15,19
				Valor do BDI =>	31,54			Valor com BDI =>	157,68

6.1	Código Banco	Descrição	Tipo	Und	Quant.	Valor Unit	Total
Composição	94210 SINAPI	TELHAMENTO COM TELHA ONDULADA DE FIBROCIMENTO E = 6 MM, COM RECOBRIMENTO LATERAL DE 1 1/4 DE ONDA PARA TELHADO COM INCLINAÇÃO MÁXIMA DE 10°, COM ATÉ 2 ÁGUAS, INCLUSO IÇAMENTO. AF_07/2019	Telhamento para Cobertura	m²	1,0000000	77,67	77,67
Composição Auxiliar	88316 SINAPI	SERVEnte COM ENCARGOS COMPLEMENTARES	Livro SINAPI: Cálculos e Parâmetros	H	0,1660000	23,32	3,87
Composição Auxiliar	88323 SINAPI	TELHADISTA COM ENCARGOS COMPLEMENTARES	Livro SINAPI: Cálculos e Parâmetros	H	0,1280000	28,21	3,61
Composição Auxiliar	93281 SINAPI	GUINCHO ELÉTRICO DE COLUNA, CAPACIDADE 400 KG, COM MOTO FREIO, MOTOR TRIFÁSICO DE 1,25 CV - CHP DIURNO. AF_03/2016	Custos Horários Produtivo e Improdutivo dos Equipamentos	CHP	0,0053000	24,78	0,13
Composição Auxiliar	93282 SINAPI	GUINCHO ELÉTRICO DE COLUNA, CAPACIDADE 400 KG, COM MOTO FREIO, MOTOR TRIFÁSICO DE 1,25 CV - CHI DIURNO. AF_03/2016	Custos Horários Produtivo e Improdutivo dos Equipamentos	CHI	0,0073000	23,76	0,17
Insumo	00001607 SINAPI	CONJUNTO ARRUELAS DE VEDACAO 5/16" PARA TELHA FIBROCIMENTO (UMA ARRUELA METALICA E UMA ARRUELA PVC - CONICAS)	Material	CJ	1,2600000	0,36	0,45
Insumo	00004302 SINAPI	PARAFUSO ZINCADO ROSCA SOBERBA, CABECA SEXTAVADA, 5/16" X 250 MM, PARA FIXACAO DE TELHA EM MADEIRA	Material	UN	1,2600000	5,51	6,94
Insumo	00007194 SINAPI	TELHA DE FIBROCIMENTO ONDULADA E = 6 MM, DE 2,44 X 1,10 M (SEM AMIANTO)	Material	m²	1,3570000	46,06	62,50

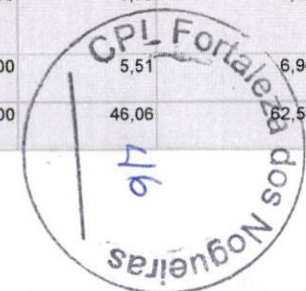

MO sem LS => 2,46 LS => 2,77 MO com LS => 5,23
 Valor do BDI => 19,42 Valor com BDI => 97,09

6.2	Código Banco	Descrição	Tipo	Und	Quant.	Valor Unit	Total
Composição	94229 SINAPI	CALHA EM CHAPA DE AÇO GALVANIZADO NÚMERO 24, DESENVOLVIMENTO DE 100 CM, INCLUSO TRANSPORTE VERTICAL. AF_07/2019	Telhamento para Cobertura	M	1,0000000	144,18	144,18
Composição Auxiliar	88316 SINAPI	SERVENTE COM ENCARGOS COMPLEMENTARES	Livro SINAPI: Cálculos e Parâmetros	H	0,6330000	23,32	14,76
Composição Auxiliar	88323 SINAPI	TELHADISTA COM ENCARGOS COMPLEMENTARES	Livro SINAPI: Cálculos e Parâmetros	H	0,5390000	28,21	15,20
Composição Auxiliar	93281 SINAPI	GUINCHO ELÉTRICO DE COLUNA, CAPACIDADE 400 KG, COM MOTO FREIO, MOTOR TRIFÁSICO DE 1,25 CV - CHP DIURNO. AF_03/2016	Custos Horários Produtivo e Improdutivo dos Equipamentos	CHP	0,0132000	24,78	0,32
Composição Auxiliar	93282 SINAPI	GUINCHO ELÉTRICO DE COLUNA, CAPACIDADE 400 KG, COM MOTO FREIO, MOTOR TRIFÁSICO DE 1,25 CV - CHI DIURNO. AF_03/2016	Custos Horários Produtivo e Improdutivo dos Equipamentos	CHI	0,0183000	23,76	0,43
Insumo	00000142 SINAPI	SELANTE ELASTICO MONOCOMPONENTE A BASE DE POLIURETANO (PU) PARA JUNTAS DIVERSAS	Material	310ML	0,1610000	38,27	6,16
Insumo	00005061 SINAPI	PREGO DE AÇO POLIDO COM CABECA 18 X 27 (2 1/2 X 10)	Material	KG	0,0250000	19,33	0,48
Insumo	00005104 SINAPI	REBITE DE REPUXO EM ALUMINIO VAZADO, DIAMETRO 3,2 X 8 MM DE COMPRIMENTO (1KG = 1025 UNIDADES)	Material	KG	0,0049000	74,25	0,36
Insumo	00013388 SINAPI	SOLDA EM BARRA DE ESTANHO-CHUMBO 50/50	Material	KG	0,1800000	107,06	19,27
Insumo	00040784 SINAPI	CALHA QUADRADA DE CHAPA DE AÇO GALVANIZADA NUM 24, CORTE 100 CM	Material	M	1,0500000	83,05	87,20

MO sem LS => 9,76 LS => 11,00 MO com LS => 20,76
 Valor do BDI => 36,05 Valor com BDI => 180,23

6.3	Código Banco	Descrição	Tipo	Und	Quant.	Valor Unit	Total
Composição	94231 SINAPI	RUFO EM CHAPA DE AÇO GALVANIZADO NÚMERO 24, CORTE DE 25 CM, INCLUSO TRANSPORTE VERTICAL. AF_07/2019	Telhamento para Cobertura	M	1,0000000	46,02	46,02
Composição Auxiliar	88316 SINAPI	SERVENTE COM ENCARGOS COMPLEMENTARES	Livro SINAPI: Cálculos e Parâmetros	H	0,2070000	23,32	4,82
Composição Auxiliar	88323 SINAPI	TELHADISTA COM ENCARGOS COMPLEMENTARES	Livro SINAPI: Cálculos e Parâmetros	H	0,1120000	28,21	3,15
Composição Auxiliar	93281 SINAPI	GUINCHO ELÉTRICO DE COLUNA, CAPACIDADE 400 KG, COM MOTO FREIO, MOTOR TRIFÁSICO DE 1,25 CV - CHP DIURNO. AF_03/2016	Custos Horários Produtivo e Improdutivo dos Equipamentos	CHP	0,0132000	24,78	0,32
Composição Auxiliar	93282 SINAPI	GUINCHO ELÉTRICO DE COLUNA, CAPACIDADE 400 KG, COM MOTO FREIO, MOTOR TRIFÁSICO DE 1,25 CV - CHI DIURNO. AF_03/2016	Custos Horários Produtivo e Improdutivo dos Equipamentos	CHI	0,0183000	23,76	0,43
Insumo	00000142 SINAPI	SELANTE ELASTICO MONOCOMPONENTE A BASE DE POLIURETANO (PU) PARA JUNTAS DIVERSAS	Material	310ML	0,1980000	38,27	7,57
Insumo	00005061 SINAPI	PREGO DE AÇO POLIDO COM CABECA 18 X 27 (2 1/2 X 10)	Material	KG	0,0060000	19,33	0,11
Insumo	00005104 SINAPI	REBITE DE REPUXO EM ALUMINIO VAZADO, DIAMETRO 3,2 X 8 MM DE COMPRIMENTO (1KG = 1025 UNIDADES)	Material	KG	0,0012000	74,25	0,08



Insumo	00013388	SINAPI	SOLDA EM BARRA DE ESTANHO-CHUMBO 50/50	Material	KG	0,0450000	107,06	4,81	
Insumo	00040873	SINAPI	RUFO INTERNO/EXTERNO DE CHAPA DE ACO GALVANIZADA NUM 24, CORTE 25 CM	Material	M	1,0500000	23,56	24,73	
				MO sem LS =>	2,75	LS =>	3,09	MO com LS =>	5,84
				Valor do BDI =>	11,51			Valor com BDI =>	57,53

6.4	Código	Banco	Descrição	Tipo	Und	Quant.	Valor Unit	Total	
Composição	8637	ORSE	Chapim de concreto pré-moldado	Peitoris e Tampos de Balcões	m	1,0000000	50,92	50,92	
Composição Auxiliar	11640	ORSE	Forma plana para estruturas, em compensado plastificado de 10mm, 02 usos, inclusive escoramento - Revisada 07.2015	Conversão InfoWOrca	m²	0,3500000	108,12	37,84	
Composição Auxiliar	127	ORSE	Concreto simples usinado fck=21mpa, bombeado, lançado e adensado em superestrutura	Concreto Simples	m³	0,0100000	587,78	5,87	
Insumo	81	ORSE	Aço ca-50 6,3 a 12,5 mm	Material	kg	0,8000000	9,02	7,21	
				MO sem LS =>	5,16	LS =>	5,81	MO com LS =>	10,97
				Valor do BDI =>	12,73			Valor com BDI =>	63,65

6.5	Código	Banco	Descrição	Tipo	Und	Quant.	Valor Unit	Total	
Composição	92543	SINAPI	TRAMA DE MADEIRA COMPOSTA POR TERÇAS PARA TELHADOS DE ATÉ 2 ÁGUAS PARA TELHA ONDULADA DE FIBROCIMENTO, METÁLICA, PLÁSTICA OU TERMOACÚSTICA, INCLUSO TRANSPORTE VERTICAL. AF_07/2019	Estrutura e Trama para Cobertura	m²	1,0000000	23,17	23,17	
Composição Auxiliar	88239	SINAPI	AJUDANTE DE CARPINTEIRO COM ENCARGOS COMPLEMENTARES	Livro SINAPI: Cálculos e Parâmetros	H	0,0650000	23,91	1,55	
Composição Auxiliar	88262	SINAPI	CARPINTEIRO DE FORMAS COM ENCARGOS COMPLEMENTARES	Livro SINAPI: Cálculos e Parâmetros	H	0,1180000	28,47	3,35	
Composição Auxiliar	93281	SINAPI	GUINCHO ELÉTRICO DE COLUNA, CAPACIDADE 400 KG, COM MOTO FREIO, MOTOR TRIFÁSICO DE 1,25 CV - CHP DIURNO. AF_03/2016	Custos Horários Produtivo e Improdutivo dos Equipamentos	CHP	0,0046000	24,78	0,11	
Composição Auxiliar	93282	SINAPI	GUINCHO ELÉTRICO DE COLUNA, CAPACIDADE 400 KG, COM MOTO FREIO, MOTOR TRIFÁSICO DE 1,25 CV - CHI DIURNO. AF_03/2016	Custos Horários Produtivo e Improdutivo dos Equipamentos	CHI	0,0064000	23,76	0,15	
Insumo	00004425	SINAPI	VIGA NAO APARELHADA *6 X 12* CM, EM MACARANDUBA/MASSARANDUBA, ANGELIM OU EQUIVALENTE DA REGIAO - BRUTA	Material	M	0,6340000	27,49	17,42	
Insumo	00040568	SINAPI	PREGO DE ACO POLIDO COM CABECA 22 X 48 (4 1/4 X 5)	Material	KG	0,0300000	19,81	0,59	
				MO sem LS =>	1,68	LS =>	1,90	MO com LS =>	3,58
				Valor do BDI =>	5,79			Valor com BDI =>	28,96

6.6	Código	Banco	Descrição	Tipo	Und	Quant.	Valor Unit	Total
Composição	94226	SINAPI	SUBCOBERTURA COM MANTA PLÁSTICA REVESTIDA POR PELÍCULA DE ALUMÍNIO, INCLUSO TRANSPORTE VERTICAL. AF_07/2019	Telhamento para Cobertura	m²	1,0000000	21,41	21,41
Composição Auxiliar	88316	SINAPI	SERVENTE COM ENCARGOS COMPLEMENTARES	Livro SINAPI: Cálculos e Parâmetros	H	0,1840000	23,32	4,29
Composição Auxiliar	88323	SINAPI	TELHADISTA COM ENCARGOS COMPLEMENTARES	Livro SINAPI: Cálculos e Parâmetros	H	0,1830000	28,21	5,16



Composição Auxiliar	93281 SINAPI	GUINCHO ELÉTRICO DE COLUNA, CAPACIDADE 400 KG, COM MOTO FREIO, MOTOR TRIFÁSICO DE 1,25 CV - CHP DIURNO. AF_03/2016	Custos Horários Produtivo e Improdutivo dos Equipamentos	CHP	0,0001000	24,78	0,00	
Composição Auxiliar	93282 SINAPI	GUINCHO ELÉTRICO DE COLUNA, CAPACIDADE 400 KG, COM MOTO FREIO, MOTOR TRIFÁSICO DE 1,25 CV - CHI DIURNO. AF_03/2016	Custos Horários Produtivo e Improdutivo dos Equipamentos	CHI	0,0002000	23,76	0,00	
Insumo	00042528 SINAPI	MANTA ALUMINIZADA NAS DUAS FACES, PARA SUBCOBERTURA, E = *2* MM	Material	m²	1,1800000	9,14	10,78	
Insumo	00042529 SINAPI	FITA ADESIVA ALUMINIZADA, PARA INSTALACAO DE MANTAS DE SUBCOBERTURA, L = *5* CM	Material	M	0,8800000	1,35	1,18	
			MO sem LS =>	3,01	LS =>	3,40	MO com LS =>	6,41
			Valor do BDI =>	5,35			Valor com BDI =>	26,76

6.7	Código Banco	Descrição	Tipo	Und	Quant.	Valor Unit	Total	
Composição	94451 SINAPI	CUMEEIRA PARA TELHA DE FIBROCIMENTO ESTRUTURAL E = 6 MM, INCLUSO ACESSÓRIOS DE FIXAÇÃO E IÇAMENTO. AF_07/2019	Telhamento para Cobertura	M	1,0000000	143,94	143,94	
Composição Auxiliar	88316 SINAPI	SERVEnte COM ENCARGOS COMPLEMENTARES	Livro SINAPI: Cálculos e Parâmetros	H	0,0750000	23,32	1,74	
Composição Auxiliar	88323 SINAPI	TELHADISTA COM ENCARGOS COMPLEMENTARES	Livro SINAPI: Cálculos e Parâmetros	H	0,0610000	28,21	1,72	
Composição Auxiliar	93281 SINAPI	GUINCHO ELÉTRICO DE COLUNA, CAPACIDADE 400 KG, COM MOTO FREIO, MOTOR TRIFÁSICO DE 1,25 CV - CHP DIURNO. AF_03/2016	Custos Horários Produtivo e Improdutivo dos Equipamentos	CHP	0,0018000	24,78	0,04	
Composição Auxiliar	93282 SINAPI	GUINCHO ELÉTRICO DE COLUNA, CAPACIDADE 400 KG, COM MOTO FREIO, MOTOR TRIFÁSICO DE 1,25 CV - CHI DIURNO. AF_03/2016	Custos Horários Produtivo e Improdutivo dos Equipamentos	CHI	0,0026000	23,76	0,06	
Insumo	00001607 SINAPI	CONJUNTO ARRUELAS DE VEDACAO 5/16" PARA TELHA FIBROCIMENTO (UMA ARRUELA METALICA E UMA ARRUELA PVC - CONICAS)	Material	CJ	4,2000000	0,36	1,51	
Insumo	00004302 SINAPI	PARAFUSO ZINCADO ROSCA SOBERBA, CABECA SEXTAVADA, 5/16" X 250 MM, PARA FIXACAO DE TELHA EM MADEIRA	Material	UN	4,2000000	5,51	23,14	
Insumo	00007216 SINAPI	CUMEEIRA NORMAL PARA TELHA ESTRUTURAL DE FIBROCIMENTO 2 ABAS, E = 6 MM, DE 1050 X 935 MM (SEM AMIANTO)	Material	UN	1,0290000	112,47	115,73	
			MO sem LS =>	1,13	LS =>	1,27	MO com LS =>	2,40
			Valor do BDI =>	35,99			Valor com BDI =>	179,93

7.1	Código Banco	Descrição	Tipo	Und	Quant.	Valor Unit	Total	
Composição	97640 SINAPI	REMOÇÃO DE FORROS DE DRYWALL, PVC E FIBROMINERAL, DE FORMA MANUAL, SEM REAPROVEITAMENTO. AF_09/2023	Demolições e Remoções	m²	1,0000000	2,04	2,04	
Composição Auxiliar	88278 SINAPI	MONTADOR DE ESTRUTURA METÁLICA COM ENCARGOS COMPLEMENTARES	Livro SINAPI: Cálculos e Parâmetros	H	0,0229000	23,69	0,54	
Composição Auxiliar	88316 SINAPI	SERVEnte COM ENCARGOS COMPLEMENTARES	Livro SINAPI: Cálculos e Parâmetros	H	0,0647000	23,32	1,50	
			MO sem LS =>	0,63	LS =>	0,70	MO com LS =>	1,33
			Valor do BDI =>	0,51			Valor com BDI =>	1,85

7.2	Código Banco	Descrição	Tipo	Und	Quant.	Valor Unit	Total
-----	--------------	-----------	------	-----	--------	------------	-------

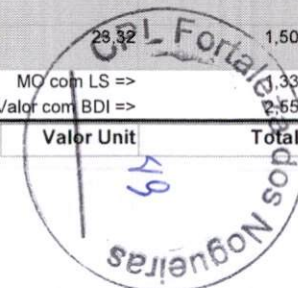

Composição	96116 SINAPI	FORRO EM RÉGUAS DE PVC, FRISADO, PARA AMBIENTES COMERCIAIS, INCLUSIVE ESTRUTURA BIDIRECIONAL DE FIXAÇÃO. AF_08/2023_PS	Forros	m²	1,0000000	76,85	76,85
Composição Auxiliar	88278 SINAPI	MONTADOR DE ESTRUTURA METÁLICA COM ENCARGOS COMPLEMENTARES	Livro SINAPI: Cálculos e Parâmetros	H	0,6000000	23,69	14,21
Insumo	00036238 SINAPI	FORRO DE PVC, FRISADO, BRANCO, REGUA DE 20 CM, ESPESSURA DE 8 MM A 10 MM E COMPRIMENTO 6 M (SEM COLOCACAO)	Material	m²	1,0363000	27,16	28,14
Insumo	00039427 SINAPI	PERFIL CANALETA, FORMATO C, EM ACO ZINCADO, PARA ESTRUTURA FORRO DRYWALL, E = 0,5 MM, *46 X 18" (L X H), COMPRIMENTO 3 M	Material	M	3,5470000	7,78	27,59
Insumo	00039430 SINAPI	PENDURAL OU PRESILHA REGULADORA, EM ACO GALVANIZADO, COM CORPO, MOLA E REBITE, PARA PERFIL TIPO CANALETA DE ESTRUTURA EM FORROS DRYWALL	Equipamento	UN	1,2267000	2,93	3,59
Insumo	00039443 SINAPI	PARAFUSO DRY WALL, EM ACO ZINCADO, CABECA LENTILHA E PONTA BROCA (LB), LARGURA 4,2 MM, COMPRIMENTO 13 MM	Material	UN	2,2134000	0,24	0,53
Insumo	00040547 SINAPI	PARAFUSO ZINCADO, AUTOBROCANTE, FLANGEADO, 4,2 MM X 19 MM	Material	CENTO	0,0123000	27,77	0,34
Insumo	00040552 SINAPI	PARAFUSO, AUTO ATARRACHANTE, CABECA CHATA, FENDA SIMPLES, 1/4 (6,35 MM) X 25 MM	Material	CENTO	0,0336000	47,61	1,59
Insumo	00043131 SINAPI	ARAME GALVANIZADO 6 BWG, D = 5,16 MM (0,157 KG/M), OU 8 BWG, D = 4,19 MM (0,101 KG/M), OU 10 BWG, D = 3,40 MM (0,0713 KG/M)	Material	KG	0,0370000	23,35	0,86

MO sem LS => 4,64 LS => 5,23 MO com LS => 9,87
 Valor do BDI => 19,21 Valor com BDI => 96,06

7.3	Código Banco	Descrição	Tipo	Und	Quant.	Valor Unit	Total
Composição	96121 SINAPI	ACABAMENTOS PARA FORRO (RODA-FORRO EM PERFIL METÁLICO E PLÁSTICO). AF_08/2023	Forros	M	1,0000000	11,90	11,90
Composição Auxiliar	88278 SINAPI	MONTADOR DE ESTRUTURA METÁLICA COM ENCARGOS COMPLEMENTARES	Livro SINAPI: Cálculos e Parâmetros	H	0,2114000	23,69	5,00
Insumo	00036246 SINAPI	ACABAMENTO SIMPLES/CONVENCIONAL PARA FORRO PVC, TIPO "U" OU "C", COR BRANCA, COMPRIMENTO 6 M	Material	M	1,1512000	4,55	5,23
Insumo	00039443 SINAPI	PARAFUSO DRY WALL, EM ACO ZINCADO, CABECA LENTILHA E PONTA BROCA (LB), LARGURA 4,2 MM, COMPRIMENTO 13 MM	Material	UN	0,6930000	0,24	0,16
Insumo	00040552 SINAPI	PARAFUSO, AUTO ATARRACHANTE, CABECA CHATA, FENDA SIMPLES, 1/4 (6,35 MM) X 25 MM	Material	CENTO	0,0318000	47,61	1,51

MO sem LS => 1,63 LS => 1,84 MO com LS => 3,47
 Valor do BDI => 2,98 Valor com BDI => 14,88

8.1	Código Banco	Descrição	Tipo	Und	Quant.	Valor Unit	Total
Composição	1205 ORSE	REVISÃO DE PONTO DE ÁGUA	Tubos e Conexões de PVC Rígido Soldável	un	1,0000000	162,00	162,00
Composição Auxiliar	10549 ORSE	Encargos Complementares - Servente	Provisórios	h	2,8300000	3,80	10,75
Composição Auxiliar	10554 ORSE	Encargos Complementares - Encanador	Provisórios	h	2,5500000	3,73	9,61

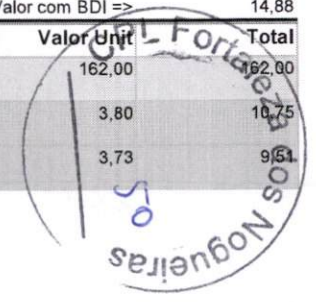

Insumo	138	ORSE	Adesivo pvc em frasco de 850 gramas	Material	kg	0,3490000	72,41	25,27
Insumo	00002696/SINA	ORSE	Encanador ou bombeiro hidraulico (horista)	Mão de Obra	h	2,5500000	19,02	48,50
Insumo	00003501/SINA	ORSE	Joelho, pvc soldavel, 45 graus, 32 mm, cor marrom, para agua fria predial	Material	un	0,1000000	3,81	0,38
Insumo	00006111/SINA	ORSE	Servente de obras (horista)	Mão de Obra	h	2,8300000	14,58	41,26
Insumo	00009869/SINA	ORSE	Tubo pvc, soldavel, de 32 mm, agua fria (nbr-5648)	Material	m	3,1960000	8,24	26,33

MO sem LS => 42,19 LS => 47,57 MO com LS => 89,76
 Valor do BDI => 40,50 Valor com BDI => 202,50

9.1	Código	Banco	Descrição	Tipo	Und	Quant.	Valor Unit	Total
Composição	86883	SINAPI	SIFÃO DO TIPO FLEXÍVEL EM PVC 1 X 1.1/2 - FORNECIMENTO E INSTALAÇÃO. AF_01/2020	Louças e Metais	UN	1,0000000	13,11	13,11
Composição Auxiliar	88267	SINAPI	ENCANADOR OU BOMBEIRO HIDRÁULICO COM ENCARGOS COMPLEMENTARES	Livro SINAPI: Cálculos e Parâmetros	H	0,0845000	28,17	2,38
Composição Auxiliar	88316	SINAPI	SERVENTE COM ENCARGOS COMPLEMENTARES	Livro SINAPI: Cálculos e Parâmetros	H	0,0266000	23,32	0,62
Insumo	00003146	SINAPI	FITA VEDA ROSCA EM ROLOS DE 18 MM X 10 M (L X C)	Material	UN	0,0332000	4,20	0,13
Insumo	00044945	SINAPI	SIFAO / TUBO SINFONADO EXTENSIVEL/SANFONADO, UNIVERSAL/ SIMPLES, ENTRE *50 A 70* CM, DE PLASTICO BRANCO	Material	UN	1,0000000	9,98	9,98

MO sem LS => 0,99 LS => 1,12 MO com LS => 2,11
 Valor do BDI => 3,28 Valor com BDI => 16,39

9.2	Código	Banco	Descrição	Tipo	Und	Quant.	Valor Unit	Total
Composição	89709	SINAPI	RALO SIFONADO, PVC, DN 100 X 40 MM, JUNTA SOLDÁVEL, FORNECIDO E INSTALADO EM RAMAL DE DESCARGA OU EM RAMAL DE ESGOTO SANITÁRIO. AF_08/2022	Instalações Prediais de Esgoto - Caixas e Ralos	UN	1,0000000	22,31	22,31
Composição Auxiliar	88248	SINAPI	AUXILIAR DE ENCANADOR OU BOMBEIRO HIDRÁULICO COM ENCARGOS COMPLEMENTARES	Livro SINAPI: Cálculos e Parâmetros	H	0,1652000	23,53	3,88
Composição Auxiliar	88267	SINAPI	ENCANADOR OU BOMBEIRO HIDRÁULICO COM ENCARGOS COMPLEMENTARES	Livro SINAPI: Cálculos e Parâmetros	H	0,1652000	28,17	4,65
Insumo	00000122	SINAPI	ADESIVO PLASTICO PARA PVC, FRASCO COM *850* GR	Material	UN	0,0049000	56,93	0,27
Insumo	00011741	SINAPI	RALO SIFONADO CILINDRICO, PVC, 100 X 40 MM, COM GRELHA REDONDA BRANCA	Material	UN	1,0000000	12,94	12,94
Insumo	00020083	SINAPI	SOLUCAO PREPARADORA / LIMPADORA PARA PVC, FRASCO COM 1000 CM3	Material	UN	0,0075000	64,51	0,48
Insumo	00038383	SINAPI	LIXA D'AGUA EM FOLHA, GRAO 100	Material	UN	0,0360000	2,60	0,09

MO sem LS => 2,80 LS => 3,16 MO com LS => 5,96
 Valor do BDI => 5,58 Valor com BDI => 27,89

9.3	Código	Banco	Descrição	Tipo	Und	Quant.	Valor Unit	Total
Composição	89707	SINAPI	CAIXA SIFONADA, PVC, DN 100 X 100 X 50 MM, JUNTA ELÁSTICA, FORNECIDA E INSTALADA EM RAMAL DE DESCARGA OU EM RAMAL DE ESGOTO SANITÁRIO. AF_08/2022	Instalações Prediais de Esgoto - Caixas e Ralos	UN	1,0000000	50,95	50,95

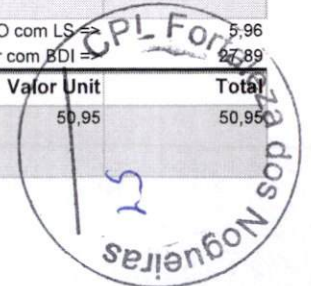

Composição Auxiliar	88248 SINAPI	AUXILIAR DE ENCANADOR OU BOMBEIRO HIDRÁULICO COM ENCARGOS COMPLEMENTARES	Livro SINAPI: Cálculos e Parâmetros	H	0,3987000	23,53	9,38
Composição Auxiliar	88267 SINAPI	ENCANADOR OU BOMBEIRO HIDRÁULICO COM ENCARGOS COMPLEMENTARES	Livro SINAPI: Cálculos e Parâmetros	H	0,3987000	28,17	11,23
Insumo	00000122 SINAPI	ADESIVO PLASTICO PARA PVC, FRASCO COM *850* GR	Material	UN	0,0292000	56,93	1,66
Insumo	00005103 SINAPI	CAIXA SIFONADA PVC, 100 X 100 X 50 MM, COM GRELHA REDONDA, BRANCA	Material	UN	1,0000000	25,81	25,81
Insumo	00020083 SINAPI	SOLUCAO PREPARADORA / LIMPADORA PARA PVC, FRASCO COM 1000 CM3	Material	UN	0,0440000	64,51	2,83
Insumo	00038383 SINAPI	LIXA D'AGUA EM FOLHA, GRAO 100	Material	UN	0,0154000	2,60	0,04

MO sem LS => 6,76 LS => 7,63 MO com LS => 14,39
 Valor do BDI => 12,74 Valor com BDI => 63,69

9.4	Código Banco	Descrição	Tipo	Und	Quant.	Valor Unit	Total
Composição	1682 ORSE	REVISÃO DE PONTO DE ESGOTO	Tubos e Conexões de PVC Rígido Soldável para Esgoto	un	1,0000000	135,59	135,59
Composição Auxiliar	10549 ORSE	Encargos Complementares - Servente	Provisórios	h	1,8900000	3,80	7,18
Composição Auxiliar	10554 ORSE	Encargos Complementares - Encanador	Provisórios	h	2,0760000	3,73	7,74
Insumo	138 ORSE	Adesivo pvc em frasco de 850 gramas	Material	kg	0,1500000	72,41	10,86
Insumo	793 ORSE	Curva 90° curta pvc pb je p/rede coletora esg., d= 100mm	Material	un	0,6000000	32,30	19,38
Insumo	2336 ORSE	Tubo pvc rígido branco p/esgoto predial d= 100mm	Material	m	1,8000000	13,00	23,40
Insumo	ORSE	Encanador ou bombeiro hidraulico (horista)	Mão de Obra	h	2,0760000	19,02	39,48
Insumo	00002696/SINA	ORSE	Mão de Obra	h	1,8900000	14,58	27,55
Insumo	00006111/SINA	ORSE	Mão de Obra	h	1,8900000	14,58	27,55

MO sem LS => 31,51 LS => 35,52 MO com LS => 67,03
 Valor do BDI => 33,90 Valor com BDI => 169,49

10.1	Código Banco	Descrição	Tipo	Und	Quant.	Valor Unit	Total
Composição	97605 SINAPI	LUMINÁRIA ARANDELA TIPO MEIA LUA, DE SOBREPOR, COM 1 LÂMPADA LED DE 6 W, SEM REATOR - FORNECIMENTO E INSTALAÇÃO. AF_09/2024	Iluminação Predial e Monitoramento	UN	1,0000000	83,73	83,73
Composição Auxiliar	88247 SINAPI	AUXILIAR DE ELETRICISTA COM ENCARGOS COMPLEMENTARES	Livro SINAPI: Cálculos e Parâmetros	H	0,1198125	24,51	2,93
Composição Auxiliar	88264 SINAPI	ELETRICISTA COM ENCARGOS COMPLEMENTARES	Livro SINAPI: Cálculos e Parâmetros	H	0,3834000	29,23	11,20
Insumo	00038193 SINAPI	LAMPADA LED 6 W BIVOLT BRANCA, FORMATO TRADICIONAL (BASE E27)	Material	UN	1,0000000	4,33	4,33
Insumo	00038769 SINAPI	LUMINARIA ARANDELA TIPO MEIA-LUA COM VIDRO FOSCO *30 X 15* CM, PARA 1 LAMPADA, BASE E27, POTENCIA MAXIMA 40/60 W (NAO INCLUI LAMPADA)	Material	UN	1,0000000	65,27	65,27

MO sem LS => 4,64 LS => 5,24 MO com LS => 9,88
 Valor do BDI => 20,93 Valor com BDI => 104,66

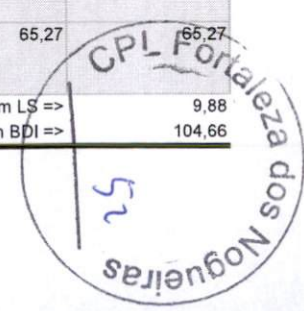

10.2	Código Banco	Descrição	Tipo	Und	Quant.	Valor Unit	Total		
Composição	92023 SINAPI	INTERRUPTOR SIMPLES (1 MÓDULO) COM 1 TOMADA DE EMBUTIR 2P+T 10 A, INCLUINDO SUPORTE E PLACA - FORNECIMENTO E INSTALAÇÃO. AF_03/2023	Instalações Elétricas - Eletrodutos Embutidos, Cabos, Caixas, Tomadas e Interruptores	UN	1,0000000	50,61	50,61		
Composição Auxiliar	91946 SINAPI	SUPORTE PARAFUSADO COM PLACA DE ENCAIXE 4" X 2" MÉDIO (1,30 M DO PISO) PARA PONTO ELÉTRICO - FORNECIMENTO E INSTALAÇÃO. AF_12/2015	Instalações Elétricas - Eletrodutos Embutidos, Cabos, Caixas, Tomadas e Interruptores	UN	1,0000000	10,95	10,95		
Composição Auxiliar	92022 SINAPI	INTERRUPTOR SIMPLES (1 MÓDULO) COM 1 TOMADA DE EMBUTIR 2P+T 10 A, SEM SUPORTE E SEM PLACA - FORNECIMENTO E INSTALAÇÃO. AF_12/2015	Instalações Elétricas - Eletrodutos Embutidos, Cabos, Caixas, Tomadas e Interruptores	UN	1,0000000	39,66	39,66		
				MO sem LS =>	10,62	LS =>	11,97	MO com LS =>	22,59
				Valor do BDI =>	12,65			Valor com BDI =>	63,26

10.3	Código Banco	Descrição	Tipo	Und	Quant.	Valor Unit	Total		
Composição	91996 SINAPI	TOMADA MÉDIA DE EMBUTIR (1 MÓDULO), 2P+T 10 A, INCLUINDO SUPORTE E PLACA - FORNECIMENTO E INSTALAÇÃO. AF_03/2023	Instalações Elétricas - Eletrodutos Embutidos, Cabos, Caixas, Tomadas e Interruptores	UN	1,0000000	35,18	35,18		
Composição Auxiliar	91946 SINAPI	SUPORTE PARAFUSADO COM PLACA DE ENCAIXE 4" X 2" MÉDIO (1,30 M DO PISO) PARA PONTO ELÉTRICO - FORNECIMENTO E INSTALAÇÃO. AF_12/2015	Instalações Elétricas - Eletrodutos Embutidos, Cabos, Caixas, Tomadas e Interruptores	UN	1,0000000	10,95	10,95		
Composição Auxiliar	91994 SINAPI	TOMADA MÉDIA DE EMBUTIR (1 MÓDULO), 2P+T 10 A, SEM SUPORTE E SEM PLACA - FORNECIMENTO E INSTALAÇÃO. AF_12/2015	Instalações Elétricas - Eletrodutos Embutidos, Cabos, Caixas, Tomadas e Interruptores	UN	1,0000000	24,23	24,23		
				MO sem LS =>	7,69	LS =>	8,67	MO com LS =>	16,36
				Valor do BDI =>	8,80			Valor com BDI =>	43,98

10.4	Código Banco	Descrição	Tipo	Und	Quant.	Valor Unit	Total		
Composição	625 ORSE	Revisão de ponto de luz tipo 2, em teto ou parede	Revisões e Reposições	pt	1,0000000	89,74	89,74		
Composição Auxiliar	10549 ORSE	Encargos Complementares - Servente	Provisórios	h	1,4700000	3,80	5,58		
Composição Auxiliar	10552 ORSE	Encargos Complementares - Eletricista	Provisórios	h	1,6200000	3,66	5,92		
Insumo	10394 ORSE	Bucha em liga zamak para eletroduto 16mm, d=1/2"	Material	un	0,6000000	0,35	0,21		
Insumo	00002436/SINA	ORSE Eletricista (horista)	Mão de Obra	h	1,6200000	19,02	30,81		
Insumo	00002557/SINA	ORSE Caixa de luz "4 x 4" em aço esmaltada	Material	un	0,3000000	3,11	0,93		
Insumo	00002673/SINA	ORSE Eletroduto de pvc rígido roscavel de 1/2 ", sem luva	Material	m	1,3500000	4,01	5,41		
Insumo	00006111/SINA	ORSE Servente de obras (horista)	Mão de Obra	h	1,4700000	14,58	21,43		
Insumo	00011891/SINA	ORSE Cordao de cobre, flexivel, torcido, classe 4 ou 5, isolacaoem pvc/d, 300 v, 2condutores de 2,5 mm2	Material	m	3,3000000	5,69	18,77		
Insumo	00020111/SINA	ORSE Fita isolante adesiva antichama, uso ate 750 v, em rolo de 19 mm x 20 m	Material	un	0,0450000	12,00	0,54		
Insumo	00043132/SINA	ORSE Arame recozido 16 bwg, d = 1,65 mm (0,016 kg/m) ou 18 bwg, d = 1,25 mm (0,01 kg/m)	Material	kg	0,0060000	23,65	0,14		
				MO sem LS =>	24,56	LS =>	27,68	MO com LS =>	52,24



Valor do BDI => 22,44

Valor com BDI => 112,18

10.5	Código Banco	Descrição	Tipo	Und	Quant.	Valor Unit	Total		
Composição	103782 SINAPI	LUMINÁRIA TIPO PLAFON CIRCULAR, DE SOBREPOR, COM LED DE 12/13 W - FORNECIMENTO E INSTALAÇÃO. AF_09/2024	Iluminação Predial e Monitoramento	UN	1,0000000	29,26	29,26		
Composição Auxiliar	88247 SINAPI	AUXILIAR DE ELETRICISTA COM ENCARGOS COMPLEMENTARES	Livro SINAPI: Cálculos e Parâmetros	H	0,1509375	24,51	3,69		
Composição Auxiliar	88264 SINAPI	ELETRICISTA COM ENCARGOS COMPLEMENTARES	Livro SINAPI: Cálculos e Parâmetros	H	0,4829999	29,23	14,11		
Insumo	00039385 SINAPI	LUMINARIA LED PLAFON REDONDO DE SOBREPOR BIVOLT 12/13 W, D = *17* CM	Material	UN	1,0000000	11,46	11,46		
				MO sem LS =>	5,85	LS =>	6,60	MO com LS =>	12,45
				Valor do BDI =>	7,32			Valor com BDI =>	36,58

10.6	Código Banco	Descrição	Tipo	Und	Quant.	Valor Unit	Total		
Composição	91959 SINAPI	INTERRUPTOR SIMPLES (2 MÓDULOS), 10A/250V, INCLUINDO SUPORTE E PLACA - FORNECIMENTO E INSTALAÇÃO. AF_03/2023	Instalações Elétricas - Eletrodutos Embutidos, Cabos, Caixas, Tomadas e Interruptores	UN	1,0000000	45,23	45,23		
Composição Auxiliar	91946 SINAPI	SUPORTE PARAFUSADO COM PLACA DE ENCAIXE 4" X 2" MÉDIO (1,30 M DO PISO) PARA PONTO ELÉTRICO - FORNECIMENTO E INSTALAÇÃO. AF_12/2015	Instalações Elétricas - Eletrodutos Embutidos, Cabos, Caixas, Tomadas e Interruptores	UN	1,0000000	10,95	10,95		
Composição Auxiliar	91958 SINAPI	INTERRUPTOR SIMPLES (2 MÓDULOS), 10A/250V, SEM SUPORTE E SEM PLACA - FORNECIMENTO E INSTALAÇÃO. AF_03/2023	Instalações Elétricas - Eletrodutos Embutidos, Cabos, Caixas, Tomadas e Interruptores	UN	1,0000000	34,28	34,28		
				MO sem LS =>	9,16	LS =>	10,33	MO com LS =>	19,49
				Valor do BDI =>	11,31			Valor com BDI =>	56,54

10.7	Código Banco	Descrição	Tipo	Und	Quant.	Valor Unit	Total		
Composição	641 ORSE	Ponto de luz em teto ou parede, com eletroduto de pvc flexível sanfonado aparente Ø 3/4"	Pontos de Suprimento de Energia Convencionais	un	1,0000000	237,16	237,16		
Composição Auxiliar	10549 ORSE	Encargos Complementares - Servente	Provisórios	h	5,0000000	3,80	19,00		
Composição Auxiliar	10552 ORSE	Encargos Complementares - Eletricista	Provisórios	h	4,0000000	3,66	14,64		
Insumo	00000939/SINA	ORSE Fio de cobre, sólido, classe 1, isolamento em pvc/a, antichama bwf-b, 450/750v, seção nominal 2,5 mm ²	Material	m	12,0000000	2,69	32,28		
Insumo	00002436/SINA	ORSE Eletricista (horista)	Mão de Obra	h	4,0000000	19,02	76,08		
Insumo	00002688/SINA	ORSE Eletroduto pvc flexível corrugado, cor amarela, de 25 mm	Material	m	6,0000000	2,62	15,72		
Insumo	00006111/SINA	ORSE Servente de obras (horista)	Mão de Obra	h	5,0000000	14,58	72,90		
Insumo	00012001/SINA	ORSE Caixa octogonal de fundo móvel, em pvc, de 4" x 4", para eletroduto flexível corrugado	Material	un	1,0000000	4,74	4,74		
Insumo	00020111/SINA	ORSE Fita isolante adesiva antichama, uso até 750 v, em rolo de 19 mm x 20 m	Material	un	0,1500000	12,00	1,80		
				MO sem LS =>	70,03	LS =>	78,95	MO com LS =>	148,98
				Valor do BDI =>	59,29			Valor com BDI =>	296,45

11.1	Código Banco	Descrição	Tipo	Und	Quant.	Valor Unit	Total
------	--------------	-----------	------	-----	--------	------------	-------

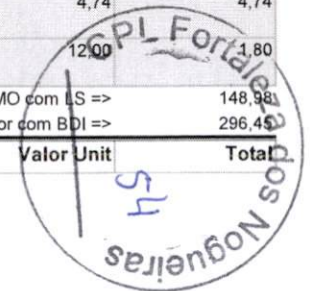

Composição	87879 SINAPI	CHAPISCO APLICADO EM ALVENARIAS E ESTRUTURAS DE CONCRETO INTERNAS, COM COLHER DE PEDREIRO. ARGAMASSA TRAÇO 1:3 COM PREPARO EM BETONEIRA 400L. AF_10/2022	Chapisco	m ²	1,0000000	4,88	4,88		
Composição Auxiliar	87313 SINAPI	ARGAMASSA TRAÇO 1:3 (EM VOLUME DE CIMENTO E AREIA GROSSA ÚMIDA) PARA CHAPISCO CONVENCIONAL, PREPARO MECÂNICO COM BETONEIRA 400 L. AF_08/2019	Argamassas	m ³	0,0037000	632,26	2,33		
Composição Auxiliar	88309 SINAPI	PEDREIRO COM ENCARGOS COMPLEMENTARES	Livro SINAPI: Cálculos e Parâmetros	H	0,0681000	28,88	1,96		
Composição Auxiliar	88316 SINAPI	SERVEnte COM ENCARGOS COMPLEMENTARES	Livro SINAPI: Cálculos e Parâmetros	H	0,0255000	23,32	0,59		
				MO sem LS =>	0,95	LS =>	1,07	MO com LS =>	2,02
				Valor do BDI =>	1,22			Valor com BDI =>	6,10

11.2	Código Banco	Descrição	Tipo	Und	Quant.	Valor Unit	Total		
Composição	87529 SINAPI	MASSA ÚNICA, EM ARGAMASSA TRAÇO 1:2:8, PREPARO MECÂNICO, APLICADA MANUALMENTE EM PAREDES INTERNAS DE AMBIENTES COM ÁREA ENTRE 5M² E 10M², E = 17,5MM, COM TALISCAS. AF_03/2024	Massa Única Interna	m ²	1,0000000	39,54	39,54		
Composição Auxiliar	87292 SINAPI	ARGAMASSA TRAÇO 1:2:8 (EM VOLUME DE CIMENTO, CAL E AREIA MÉDIA ÚMIDA) PARA EMBOÇO/MASSA ÚNICA/ASSENTAMENTO DE ALVENARIA DE VEDAÇÃO, PREPARO MECÂNICO COM BETONEIRA 400 L. AF_08/2019	Argamassas	m ³	0,0304000	671,07	20,40		
Composição Auxiliar	88309 SINAPI	PEDREIRO COM ENCARGOS COMPLEMENTARES	Livro SINAPI: Cálculos e Parâmetros	H	0,4724000	28,88	13,64		
Composição Auxiliar	88316 SINAPI	SERVEnte COM ENCARGOS COMPLEMENTARES	Livro SINAPI: Cálculos e Parâmetros	H	0,2362000	23,32	5,50		
				MO sem LS =>	7,23	LS =>	8,15	MO com LS =>	15,38
				Valor do BDI =>	9,89			Valor com BDI =>	49,43

11.3	Código Banco	Descrição	Tipo	Und	Quant.	Valor Unit	Total		
Composição	87528 SINAPI	EMBOÇO, EM ARGAMASSA TRAÇO 1:2:8, PREPARO MANUAL, APLICADO MANUALMENTE EM PAREDES INTERNAS DE AMBIENTES COM ÁREA MENOR QUE 5M², E = 17,5MM, COM TALISCAS. AF_03/2024	Massa Única Interna	m ²	1,0000000	47,02	47,02		
Composição Auxiliar	87369 SINAPI	ARGAMASSA TRAÇO 1:2:8 (EM VOLUME DE CIMENTO, CAL E AREIA MÉDIA ÚMIDA) PARA EMBOÇO/MASSA ÚNICA/ASSENTAMENTO DE ALVENARIA DE VEDAÇÃO, PREPARO MANUAL. AF_08/2019	Argamassas	m ³	0,0304000	811,88	24,68		
Composição Auxiliar	88309 SINAPI	PEDREIRO COM ENCARGOS COMPLEMENTARES	Livro SINAPI: Cálculos e Parâmetros	H	0,5514000	28,88	15,92		
Composição Auxiliar	88316 SINAPI	SERVEnte COM ENCARGOS COMPLEMENTARES	Livro SINAPI: Cálculos e Parâmetros	H	0,2757000	23,32	6,42		
				MO sem LS =>	9,61	LS =>	10,83	MO com LS =>	20,44
				Valor do BDI =>	11,76			Valor com BDI =>	58,78

11.4	Código Banco	Descrição	Tipo	Und	Quant.	Valor Unit	Total
Composição	87270 SINAPI	REVESTIMENTO CERÂMICO PARA PAREDES INTERNAS COM PLACAS TIPO ESMALTADA EXTRA DE DIMENSÕES 25X35 CM APLICADAS EM AMBIENTES DE ÁREA MENOR QUE 5 M² A MEIA ALTURA DAS PAREDES. AF_06/2014	REVE - REVESTIMENTO E TRATAMENTO DE SUPERFÍCIES	m ²	1,0000000	86,62	86,62

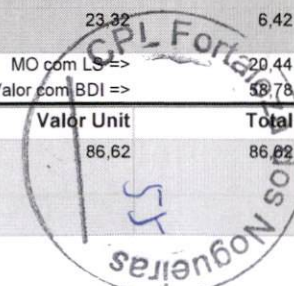

Composição Auxiliar	88256 SINAPI	AZULEJISTA OU LADRILHISTA COM ENCARGOS COMPLEMENTARES	Livro SINAPI: Cálculos e Parâmetros	H	0,9300000	28,75	26,73
Composição Auxiliar	88316 SINAPI	SERVENTE COM ENCARGOS COMPLEMENTARES	Livro SINAPI: Cálculos e Parâmetros	H	0,4700000	23,32	10,96
Insumo	00001381 SINAPI	ARGAMASSA COLANTE AC I PARA CERAMICAS	Material	KG	4,8600000	1,01	4,90
Insumo	00000536 SINAPI	REVESTIMENTO EM CERAMICA ESMALTADA EXTRA, PEI MENOR OU IGUAL A 3, FORMATO MENOR OU IGUAL A 2025 CM2	Material	m²	1,0800000	39,19	42,32
Insumo	00034357 SINAPI	REJUNTE CIMENTICIO, QUALQUER COR	Material	KG	0,2900000	5,93	1,71

MO sem LS => 12,19 LS => 13,74 MO com LS => 25,93
 Valor do BDI => 21,66 Valor com BDI => 108,28

12.1	Código Banco	Descrição	Tipo	Und	Quant.	Valor Unit	Total
Composição	90844 SINAPI	KIT DE PORTA DE MADEIRA PARA PINTURA, SEMI-OCA (LEVE OU MÉDIA), PADRÃO MÉDIO, 90X210CM, ESPESSURA DE 3,5CM, ITENS INCLUSOS: DOBRADIÇAS, MONTAGEM E INSTALAÇÃO DO BATENTE, FECHADURA COM EXECUÇÃO DO FURO - FORNECIMENTO E INSTALAÇÃO. AF_12/2019	Esquadrias - Portas	UN	1,0000000	1.255,56	1.255,56
Composição Auxiliar	100659 SINAPI	ALIZAR DE 5X1,5CM PARA PORTA FIXADO COM PREGOS, PADRÃO MÉDIO - FORNECIMENTO E INSTALAÇÃO. AF_12/2019	Esquadrias - Portas	M	10,2000000	11,03	112,50
Composição Auxiliar	90806 SINAPI	BATENTE PARA PORTA DE MADEIRA, FIXAÇÃO COM ARGAMASSA, PADRÃO MÉDIO - FORNECIMENTO E INSTALAÇÃO. AF_12/2019_P	Esquadrias - Portas	UN	1,0000000	403,33	403,33
Composição Auxiliar	90823 SINAPI	PORTA DE MADEIRA PARA PINTURA, SEMI-OCA (LEVE OU MÉDIA), 90X210CM, ESPESSURA DE 3,5CM, INCLUSO DOBRADIÇAS - FORNECIMENTO E INSTALAÇÃO. AF_12/2019	Esquadrias - Portas	UN	1,0000000	545,99	545,99
Composição Auxiliar	90830 SINAPI	FECHADURA DE EMBUTIR COM CILINDRO, EXTERNA, COMPLETA, ACABAMENTO PADRÃO MÉDIO, INCLUSO EXECUÇÃO DE FURO - FORNECIMENTO E INSTALAÇÃO. AF_12/2019	Esquadrias - Portas	UN	1,0000000	193,74	193,74

MO sem LS => 103,18 LS => 116,31 MO com LS => 219,49
 Valor do BDI => 313,89 Valor com BDI => 1.569,45

12.2	Código Banco	Descrição	Tipo	Und	Quant.	Valor Unit	Total
Composição	91314 SINAPI	KIT DE PORTA DE MADEIRA PARA PINTURA, SEMI-OCA (LEVE OU MÉDIA), PADRÃO POPULAR, 80X210CM, ESPESSURA DE 3,5CM, ITENS INCLUSOS: DOBRADIÇAS, MONTAGEM E INSTALAÇÃO DO BATENTE, FECHADURA COM EXECUÇÃO DO FURO - FORNECIMENTO E INSTALAÇÃO. AF_12/2019	Esquadrias - Portas	UN	1,0000000	964,31	964,31
Composição Auxiliar	100660 SINAPI	ALIZAR DE 5X1,5CM PARA PORTA FIXADO COM PREGOS, PADRÃO POPULAR - FORNECIMENTO E INSTALAÇÃO. AF_12/2019	Esquadrias - Portas	M	10,0000000	7,70	77,00
Composição Auxiliar	90822 SINAPI	PORTA DE MADEIRA PARA PINTURA, SEMI-OCA (LEVE OU MÉDIA), 80X210CM, ESPESSURA DE 3,5CM, INCLUSO DOBRADIÇAS - FORNECIMENTO E INSTALAÇÃO. AF_12/2019	Esquadrias - Portas	UN	1,0000000	440,43	440,43
Composição Auxiliar	91292 SINAPI	BATENTE PARA PORTA DE MADEIRA, FIXAÇÃO COM ARGAMASSA, PADRÃO POPULAR. FORNECIMENTO E INSTALAÇÃO. AF_12/2019_P	Esquadrias - Portas	UN	1,0000000	329,52	329,52



Composição Auxiliar	91304 SINAPI	FECHADURA DE EMBUTIR COM CILINDRO, EXTERNA, COMPLETA, ACABAMENTO PADRÃO POPULAR, INCLUSO EXECUÇÃO DE FURO - FORNECIMENTO E INSTALAÇÃO. AF_12/2019	Esquadrias - Portas	UN	1,0000000	117,36	117,36
---------------------	--------------	---	---------------------	----	-----------	--------	--------

MO sem LS => 101,47 LS => 114,39 MO com LS => 215,86
 Valor do BDI => 241,08 Valor com BDI => 1.205,39

12.3	Código Banco	Descrição	Tipo	Und	Quant.	Valor Unit	Total
Composição	12952 ORSE	Porta de vidro temperado, de abrir, duas folhas, 1,50x2,10m, espessura 10mm, inclusive acessórios	343	un	1,0000000	3.968,41	3.968,41
Composição Auxiliar	88325 SINAPI	VIDRACEIRO COM ENCARGOS COMPLEMENTARES	Livro SINAPI: Cálculos e Parâmetros	H	0,5000000	23,88	11,94
Insumo	00003104/SINAPI	ORSE Conj. de ferragens para porta de vidro temperado, em zamac cromado, contemplando dobradica inf., dobradica sup., pivo para dobradica inf., pivo para dobradica sup., fechadura central em zamc. cromado, contra fechadura de pressao	Material	cj	2,0000000	134,83	269,66
Insumo	00010507/SINAPI	ORSE Vidro temperado incolor e = 10 mm, sem colocacao	Material	m²	3,7800000	508,50	1.922,13
Insumo	00011499/SINAPI	ORSE Mola hidraulica de piso, para portas de ate 1100 mm e peso de ate 120 kg, comcorpo em aco inox	Material	un	2,0000000	726,63	1.453,26
Insumo	00038168/SINAPI	ORSE Puxador tubular reto duplo, em aluminio cromado, comprimento de aprox 400 mm e diametro de 25 mm (1")	Material	un	2,0000000	155,71	311,42

MO sem LS => 3,63 LS => 4,09 MO com LS => 7,72
 Valor do BDI => 992,10 Valor com BDI => 4.960,51

12.4	Código Banco	Descrição	Tipo	Und	Quant.	Valor Unit	Total
Composição	CPP-UBS-T-005 Próprio	VIDRO LISO INCOLOR 6mm, FORNECIMENTO E INSTALAÇÃO	SEDI - SERVIÇOS DIVERSOS	m²	1,0000000	285,00	285,00
Insumo	I-UBS-T-005 Próprio	VIDRO LISO INCOLOR 6mm, FORNECIMENTO E INSTALAÇÃO	Material	m²	1,0000000	285,00	285,00

MO sem LS => 0,00 LS => 0,00 MO com LS => 0,00
 Valor do BDI => 71,25 Valor com BDI => 356,25

13.1	Código Banco	Descrição	Tipo	Und	Quant.	Valor Unit	Total
Composição	88415 SINAPI	APLICAÇÃO MANUAL DE FUNDO SELADOR ACRÍLICO EM PAREDES EXTERNAS DE CASAS. AF_03/2024	Pintura Externa	m²	1,0000000	4,53	4,53
Composição Auxiliar	88310 SINAPI	PINTOR COM ENCARGOS COMPLEMENTARES	Livro SINAPI: Cálculos e Parâmetros	H	0,0566000	31,78	1,79
Composição Auxiliar	88316 SINAPI	SERVENTE COM ENCARGOS COMPLEMENTARES	Livro SINAPI: Cálculos e Parâmetros	H	0,0092000	23,32	0,21
Insumo	00006085 SINAPI	SELADOR ACRILICO OPACO PREMIUM INTERIOR/EXTERIOR	Material	L	0,2947200	8,60	2,53

MO sem LS => 0,63 LS => 0,71 MO com LS => 1,34
 Valor do BDI => 1,13 Valor com BDI => 5,66

13.2	Código Banco	Descrição	Tipo	Und	Quant.	Valor Unit	Total
Composição	88487 SINAPI	APLICAÇÃO MANUAL DE PINTURA COM TINTA LÁTEX PVA EM PAREDES, DUAS DEMÃOS. AF_06/2014	PINT - PINTURAS	m²	1,0000000	17,06	17,06



Composição	88310 SINAPI	PINTOR COM ENCARGOS COMPLEMENTARES	Livro SINAPI: Cálculos e Parâmetros	H	0,1300000	31,78	4,13	
Auxiliar	88316 SINAPI	SERVEnte COM ENCARGOS COMPLEMENTARES	Livro SINAPI: Cálculos e Parâmetros	H	0,0480000	23,32	1,11	
Insumo	00007356 SINAPI	TINTA ACRILICA PREMIUM, COR BRANCO FOSCO	Material	L	0,3300000	35,83	11,82	
			MO sem LS =>	1,65	LS =>	1,86	MO com LS =>	3,51
			Valor do BDI =>	4,27			Valor com BDI =>	21,33

13.3	Código	Banco	Descrição	Tipo	Und	Quant.	Valor Unit	Total
Composição	88497	SINAPI	EMASSAMENTO COM MASSA LÁTEX, APLICAÇÃO EM PAREDE, DUAS DEMÃOS, LIXAMENTO MANUAL. AF_04/2023	Pintura Interna	m²	1,0000000	18,36	18,36
Composição	88310	SINAPI	PINTOR COM ENCARGOS COMPLEMENTARES	Livro SINAPI: Cálculos e Parâmetros	H	0,3610000	31,78	11,47
Auxiliar	88316	SINAPI	SERVEnte COM ENCARGOS COMPLEMENTARES	Livro SINAPI: Cálculos e Parâmetros	H	0,1203000	23,32	2,80
Insumo	00003767	SINAPI	LIXA EM FOLHA PARA PAREDE OU MADEIRA, NUMERO 120 (COR VERMELHA)	Material	UN	0,0802000	1,01	0,08
Insumo	00043626	SINAPI	MASSA CORRIDA PARA SUPERFICIES DE AMBIENTES INTERNOS	Material	KG	1,3389000	3,00	4,01
			MO sem LS =>	4,50	LS =>	5,07	MO com LS =>	9,57
			Valor do BDI =>	4,59			Valor com BDI =>	22,95

13.4	Código	Banco	Descrição	Tipo	Und	Quant.	Valor Unit	Total
Composição	100760	SINAPI	PINTURA COM TINTA ALQUÍDICA DE ACABAMENTO (ESMALTE SINTÉTICO BRILHANTE) APLICADA A ROLO OU PINCEL SOBRE SUPERFÍCIES METÁLICAS (EXCETO PERFIL) EXECUTADO EM OBRA (02 DEMÃOS), AF_01/2020	Pintura em Superfícies Metálicas	m²	1,0000000	52,70	52,70
Composição	88310	SINAPI	PINTOR COM ENCARGOS COMPLEMENTARES	Livro SINAPI: Cálculos e Parâmetros	H	1,3559000	31,78	43,09
Auxiliar	00005318	SINAPI	SOLVENTE DILUENTE A BASE DE AGUARRAS	Material	L	0,0255000	22,35	0,56
Insumo	00007292	SINAPI	TINTA ESMALTE SINTETICO PREMIUM BRILHANTE	Material	L	0,2549000	35,54	9,05
			MO sem LS =>	13,73	LS =>	15,47	MO com LS =>	29,20
			Valor do BDI =>	13,18			Valor com BDI =>	65,88

13.5	Código	Banco	Descrição	Tipo	Und	Quant.	Valor Unit	Total
Composição	102219	SINAPI	PINTURA TINTA DE ACABAMENTO (PIGMENTADA) ESMALTE SINTÉTICO ACETINADO EM MADEIRA, 2 DEMÃOS. AF_01/2021	Pintura em Madeira	m²	1,0000000	17,55	17,55
Composição	88310	SINAPI	PINTOR COM ENCARGOS COMPLEMENTARES	Livro SINAPI: Cálculos e Parâmetros	H	0,3805000	31,78	12,09
Auxiliar	00005318	SINAPI	SOLVENTE DILUENTE A BASE DE AGUARRAS	Material	L	0,0140000	22,35	0,31
Insumo	00007311	SINAPI	TINTA ESMALTE SINTETICO PREMIUM ACETINADO	Material	L	0,1403000	36,71	5,15
			MO sem LS =>	3,85	LS =>	4,34	MO com LS =>	8,19
			Valor do BDI =>	4,39			Valor com BDI =>	21,94

13.6	Código	Banco	Descrição	Tipo	Und	Quant.	Valor Unit	Total
------	--------	-------	-----------	------	-----	--------	------------	-------



Composição	102491	SINAPI	PINTURA DE PISO COM TINTA ACRÍLICA, APLICAÇÃO MANUAL, 2 DEMÃOS, INCLUSO FUNDO PREPARADOR. AF_05/2021	Pintura para Pisos e para Sinalização Horizontal e Vertical	m²	1,0000000	23,14	23,14
Composição Auxiliar	88310	SINAPI	PINTOR COM ENCARGOS COMPLEMENTARES	Livro SINAPI: Cálculos e Parâmetros	H	0,2750000	31,78	8,73
Composição Auxiliar	88316	SINAPI	SERVENTE COM ENCARGOS COMPLEMENTARES	Livro SINAPI: Cálculos e Parâmetros	H	0,1150000	23,32	2,68
Insumo	00006085	SINAPI	SELADOR ACRILICO OPACO PREMIUM INTERIOR/EXTERIOR	Material	L	0,1600000	8,60	1,37
Insumo	00007348	SINAPI	TINTA ACRILICA PREMIUM PARA PISO	Material	L	0,4270000	24,03	10,26
Insumo	00012815	SINAPI	FITA CREPE ROLO DE 25 MM X 50 M	Material	UN	0,0100000	10,66	0,10

MO sem LS => 3,59 LS => 4,05 MO com LS => 7,64
 Valor do BDI => 5,79 Valor com BDI => 28,93

13.7	Código	Banco	Descrição	Tipo	Und	Quant.	Valor Unit	Total
Composição	88489	SINAPI	PINTURA LÁTEX ACRÍLICA PREMIUM, APLICAÇÃO MANUAL EM PAREDES, DUAS DEMÃOS. AF_04/2023	Pintura Interna	m²	1,0000000	14,62	14,62
Composição Auxiliar	88310	SINAPI	PINTOR COM ENCARGOS COMPLEMENTARES	Livro SINAPI: Cálculos e Parâmetros	H	0,1631000	31,78	5,18
Composição Auxiliar	88316	SINAPI	SERVENTE COM ENCARGOS COMPLEMENTARES	Livro SINAPI: Cálculos e Parâmetros	H	0,0544000	23,32	1,26
Insumo	00007356	SINAPI	TINTA ACRILICA PREMIUM, COR BRANCO FOSCO	Material	L	0,2285000	35,83	8,18

MO sem LS => 2,03 LS => 2,29 MO com LS => 4,32
 Valor do BDI => 3,66 Valor com BDI => 18,28

14.1	Código	Banco	Descrição	Tipo	Und	Quant.	Valor Unit	Total
Composição	86931	SINAPI	VASO SANITÁRIO SIFONADO COM CAIXA ACOPLADA LOUÇA BRANCA, INCLUSO ENGATE FLEXÍVEL EM PLÁSTICO BRANCO, 1/2 X 40CM - FORNECIMENTO E INSTALAÇÃO. AF_01/2020	Louças e Metais	UN	1,0000000	611,93	611,93
Composição Auxiliar	86885	SINAPI	ENGATE FLEXÍVEL EM PLÁSTICO BRANCO, 1/2 X 40CM - FORNECIMENTO E INSTALAÇÃO. AF_01/2020	Louças e Metais	UN	1,0000000	13,10	13,10
Composição Auxiliar	86888	SINAPI	VASO SANITÁRIO SIFONADO COM CAIXA ACOPLADA LOUÇA BRANCA - FORNECIMENTO E INSTALAÇÃO. AF_01/2020	Louças e Metais	UN	1,0000000	598,83	598,83

MO sem LS => 12,34 LS => 13,92 MO com LS => 26,26
 Valor do BDI => 152,98 Valor com BDI => 764,91

14.2	Código	Banco	Descrição	Tipo	Und	Quant.	Valor Unit	Total
Composição	100849	SINAPI	ASSENTO SANITÁRIO CONVENCIONAL - FORNECIMENTO E INSTALACAO. AF_01/2020	Louças e Metais	UN	1,0000000	39,18	39,18
Composição Auxiliar	88267	SINAPI	ENCANADOR OU BOMBEIRO HIDRÁULICO COM ENCARGOS COMPLEMENTARES	Livro SINAPI: Cálculos e Parâmetros	H	0,1536000	28,17	4,32
Composição Auxiliar	88316	SINAPI	SERVENTE COM ENCARGOS COMPLEMENTARES	Livro SINAPI: Cálculos e Parâmetros	H	0,0484000	23,32	1,12
Insumo	00000377	SINAPI	ASSENTO SANITARIO DE PLASTICO, TIPO CONVENCIONAL	Material	UN	1,0000000	33,74	33,74

MO sem LS => 1,81 LS => 2,04 MO com LS => 3,85
 Valor do BDI => 9,80 Valor com BDI => 48,98

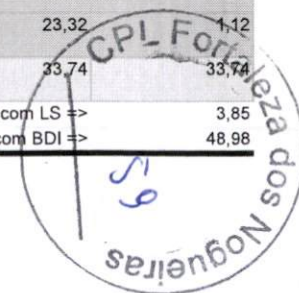

14.3	Código Banco	Descrição	Tipo	Und	Quant.	Valor Unit	Total		
Composição	86942 SINAPI	LAVATÓRIO LOUÇA BRANCA SUSPENSO, 29,5 X 39CM OU EQUIVALENTE, PADRÃO POPULAR, INCLUSO SIFÃO TIPO GARRAFA EM PVC, VÁLVULA E ENGATE FLEXÍVEL 30CM EM PLÁSTICO E TORNEIRA CROMADA DE MESA, PADRÃO POPULAR - FORNECIMENTO E INSTALAÇÃO. AF_01/2020	Louças e Metais	UN	1,0000000	326,95	326,95		
Composição Auxiliar	86879 SINAPI	VÁLVULA EM PLÁSTICO 1 PARA PIA, TANQUE OU LAVATÓRIO, COM OU SEM LADRÃO - FORNECIMENTO E INSTALAÇÃO. AF_01/2020	Louças e Metais	UN	1,0000000	10,37	10,37		
Composição Auxiliar	86882 SINAPI	SIFÃO DO TIPO GARRAFA/COPO EM PVC 1.1/4 X 1.1/2 - FORNECIMENTO E INSTALAÇÃO. AF_01/2020	Louças e Metais	UN	1,0000000	24,15	24,15		
Composição Auxiliar	86884 SINAPI	ENGATE FLEXÍVEL EM PLÁSTICO BRANCO, 1/2 X 30CM - FORNECIMENTO E INSTALAÇÃO. AF_01/2020	Louças e Metais	UN	1,0000000	11,53	11,53		
Composição Auxiliar	86904 SINAPI	LAVATÓRIO LOUÇA BRANCA SUSPENSO, 29,5 X 39CM OU EQUIVALENTE, PADRÃO POPULAR - FORNECIMENTO E INSTALAÇÃO. AF_01/2020	Louças e Metais	UN	1,0000000	173,46	173,46		
Composição Auxiliar	86906 SINAPI	TORNEIRA CROMADA DE MESA, 1/2 OU 3/4, PARA LAVATÓRIO, PADRÃO POPULAR - FORNECIMENTO E INSTALAÇÃO. AF_01/2020	Louças e Metais	UN	1,0000000	107,44	107,44		
				MO sem LS =>	11,00	LS =>	12,41	MO com LS =>	23,41
				Valor do BDI =>	81,74			Valor com BDI =>	408,69

14.4	Código Banco	Descrição	Tipo	Und	Quant.	Valor Unit	Total
Composição	2103 ORSE	Pia de cozinha com bancada em aço inox, dim 1,20x0,60m, c/ 01 cuba, torneira, concretada e assentada.	Louças e Metais Sanitários	un	1,0000000	1.124,78	1.124,78
Composição Auxiliar	10549 ORSE	Encargos Complementares - Servente	Provisórios	h	2,0000000	3,80	7,60
Composição Auxiliar	10550 ORSE	Encargos Complementares - Pedreiro	Provisórios	h	2,0000000	3,67	7,34
Composição Auxiliar	10554 ORSE	Encargos Complementares - Encanador	Provisórios	h	2,0000000	3,73	7,46
Composição Auxiliar	126 ORSE	Concreto simples fabricado na obra, fck=15 mpa, lançado e adensado	Concreto Simples	m³	0,0360000	591,20	21,28
Composição Auxiliar	141 ORSE	Aço CA - 60 Ø 4,2 a 9,5mm, inclusive corte, dobragem, montagem e colocação de ferragens nas formas, para superestruturas e fundações - R1	Armaduras Convencionais	kg	2,8800000	12,08	34,79
Insumo	00002696/SINA ORSE	Encanador ou bombeiro hidráulico (horista)	Mão de Obra	h	2,0000000	19,02	38,04
Insumo	00004750/SINA ORSE	Pedreiro (horista)	Mão de Obra	h	2,0000000	19,02	38,04
Insumo	00006111/SINA ORSE	Servente de obras (horista)	Mão de Obra	h	2,0000000	14,58	29,16
Insumo	00006157/SINA ORSE	Valvula em metal cromado para pia americana 3.1/2 x 1.1/2"	Material	un	1,0000000	75,30	75,30
Insumo	14004 ORSE	Torneira p/ pia cozinha d=1/2" (Linha Max, Deca, ref.1159-C34 ou similar)	Material	un	1,0000000	186,45	186,45
Insumo	2016 ORSE	Sifão para pia de cozinha ou tanque, DECA ref. 1680.C112, acabamento cromado 1/2 x 1 1/2 ou similar.	Material	un	1,0000000	399,89	399,89



Insumo	245	ORSE	Pia de cozinha em aço inox - 430, dim 1,20x0,60m c/ 1 cuba, sem valvula (padrão comercial)	Material	un	1,0000000	244,00	244,00			
Insumo	9964	ORSE	Perfil Alumínio, Tubo Retangular 50,80mm x 25,40mm x 1,20mm (0,484kg/m)	Material	m	1,2000000	29,53	35,43			
						MO sem LS =>	54,82	LS =>	61,79	MO com LS =>	116,61
						Valor do BDI =>	281,20			Valor com BDI =>	1.405,98

14.5	Código Banco	Descrição	Tipo	Und	Quant.	Valor Unit	Total				
Composição	2105 ORSE	Pia de cozinha com bancada em aço inox, dim 1,50x0,60, com 01 cuba, sifão, válvula, torneira, concretada e assentada.	Louças e Metais Sanitários	un	1,0000000	1.189,93	1.189,93				
Composição Auxiliar	10549 ORSE	Encargos Complementares - Servente	Provisórios	h	2,0000000	3,80	7,60				
Composição Auxiliar	10550 ORSE	Encargos Complementares - Pedreiro	Provisórios	h	2,0000000	3,67	7,34				
Composição Auxiliar	10554 ORSE	Encargos Complementares - Encanador	Provisórios	h	2,0000000	3,73	7,46				
Composição Auxiliar	126 ORSE	Concreto simples fabricado na obra, fck=15 mpa, lançado e adensado	Concreto Simples	m³	0,0480000	591,20	28,37				
Composição Auxiliar	141 ORSE	Aço CA - 60 Ø 4,2 a 9,5mm, inclusive corte, dobragem, montagem e colocação de ferragens nas formas, para superestruturas e fundações - R1	Armaduras Convencionais	kg	3,8400000	12,08	46,38				
Insumo	00002696/SINA	ORSE	Encanador ou bombeiro hidráulico (horista)	Mão de Obra	h	2,0000000	19,02	38,04			
Insumo	00004750/SINA	ORSE	Pedreiro (horista)	Mão de Obra	h	2,0000000	19,02	38,04			
Insumo	00006111/SINA	ORSE	Servente de obras (horista)	Mão de Obra	h	2,0000000	14,58	29,16			
Insumo	00006157/SINA	ORSE	Valvula em metal cromado para pia americana 3.1/2 x 1.1/2"	Material	un	1,0000000	75,30	75,30			
Insumo	14004 ORSE	Torneira p/ pia cozinha d=1/2" (Linha Max, Deca, ref.1159-C34 ou similar)	Material	un	1,0000000	186,45	186,45				
Insumo	2016 ORSE	Sifão para pia de cozinha ou tanque, DECA ref. 1680.C112, acabamento cromado 1 1/2 x 1 1/2 ou similar.	Material	un	1,0000000	399,89	399,89				
Insumo	2090 ORSE	Pia de cozinha em aço inox - 430, dim 1,60x0,60m c/ 1 cuba, sem valvula (padrão comercial)	Material	un	1,0000000	290,47	290,47				
Insumo	9964 ORSE	Perfil Alumínio, Tubo Retangular 50,80mm x 25,40mm x 1,20mm (0,484kg/m)	Material	m	1,2000000	29,53	35,43				
						MO sem LS =>	56,60	LS =>	63,81	MO com LS =>	120,41
						Valor do BDI =>	297,48			Valor com BDI =>	1.487,41

14.6	Código Banco	Descrição	Tipo	Und	Quant.	Valor Unit	Total
Composição	86875 SINAPI	TANQUE DE MÁRMORE SINTÉTICO COM COLUNA, 22L OU EQUIVALENTE FORNECIMENTO E INSTALAÇÃO. AF_01/2020	Louças e Metais	UN	1,0000000	462,67	462,67
Composição Auxiliar	88267 SINAPI	ENCANADOR OU BOMBEIRO HIDRÁULICO COM ENCARGOS COMPLEMENTARES	Livro SINAPI: Cálculos e Parâmetros	H	0,9661000	28,17	27,21
Composição Auxiliar	88316 SINAPI	SERVENTE COM ENCARGOS COMPLEMENTARES	Livro SINAPI: Cálculos e Parâmetros	H	0,4582000	23,32	10,68



Insumo	00004351	SINAPI	PARAFUSO NIQUELADO 3 1/2" COM ACABAMENTO CROMADO PARA FIXAR PEÇA SANITARIA, INCLUI PORCA CEGA, ARRUELA E BUCHA DE NYLON TAMANHO S-8	Material	UN	6,0000000	16,94	101,64		
Insumo	00037329	SINAPI	REJUNTE EPOXI, QUALQUER COR	Material	KG	0,0749000	124,91	9,35		
Insumo	00037589	SINAPI	TANQUE SIMPLES EM MARMORE SINTETICO COM COLUNA, CAPACIDADE *22" L, *60 X 46* CM	Material	UN	1,0000000	313,79	313,79		
				MO sem LS =>		12,48	LS =>	14,07	MO com LS =>	26,55
				Valor do BDI =>		115,67			Valor com BDI =>	578,34

15.1	Código	Banco	Descrição	Tipo	Und	Quant.	Valor Unit	Total		
Composição	CPP-UBS-T-001	Próprio	LETRAS EM PVC 20mm - LETREIRO EM PVC EXPANDIDO 20mm	SEDI - SERVIÇOS DIVERSOS	UND	1,0000000	5.900,00	5.900,00		
Insumo	I-UBS-T-001	Próprio	LETREIRO EM PVC EXPANDIDO PINTADO NA COR BRANCA	Material	UND	1,0000000	5.900,00	5.900,00		
				MO sem LS =>		0,00	LS =>	0,00	MO com LS =>	0,00
				Valor do BDI =>		1.475,00			Valor com BDI =>	7.375,00

15.2	Código	Banco	Descrição	Tipo	Und	Quant.	Valor Unit	Total		
Composição	CPP-UBS-T-002	Próprio	REVESTIMENTO EM ACM POLIÉSTER: ESTRUTURA METÁLICA FEITA POR PERFIS GALVANIZADOS 20x20 mm, 20x30mm ou 30x40mm corte e solda com tratamento anticorrosivo nas soldas. Revestimento feito por ACM poliéster 3mm (lâmina 0,21mm), fixação por fita dupla e limpeza	SEDI - SERVIÇOS DIVERSOS	UND	1,0000000	9.850,00	9.850,00		
Insumo	I-UBS-T-002	Próprio	REVESTIMENTO EM ACM POLIÉSTER: ESTRUTURA METÁLICA FEITA POR PERFIS GALVANIZADOS 20x20 mm, 20x30mm ou 30x40mm corte e solda com tratamento anticorrosivo nas soldas. Revestimento feito por ACM poliéster 3mm (lâmina 0,21mm), fixação por fita dupla e limpeza	Material	UND	1,0000000	9.850,00	9.850,00		
				MO sem LS =>		0,00	LS =>	0,00	MO com LS =>	0,00
				Valor do BDI =>		2.462,50			Valor com BDI =>	12.312,50

15.3	Código	Banco	Descrição	Tipo	Und	Quant.	Valor Unit	Total		
Composição	CPP-UBS-T-004	Próprio	REFLETOR COM SUPORTE COM 1 LÂMPADA PARA FACHADA EXTERNA	SEDI - SERVIÇOS DIVERSOS	m	1,0000000	148,65	148,65		
Insumo	I-UBS-T-004	Próprio	REFLETOR COM SUPORTE COM 1 LÂMPADA PARA FACHADA EXTERNA	Material	un	1,0000000	148,65	148,65		
				MO sem LS =>		0,00	LS =>	0,00	MO com LS =>	0,00
				Valor do BDI =>		37,16			Valor com BDI =>	185,81

15.4	Código	Banco	Descrição	Tipo	Und	Quant.	Valor Unit	Total		
Composição	CPP-UBS-T-003	Próprio	ADESIVO PARA PAREDE h=20cm, conforme projeto	SEDI - SERVIÇOS DIVERSOS	m²	1,0000000	125,00	125,00		
Insumo	I-UBS-T-003	Próprio	ADESIVO PARA PAREDE h=20cm	Material	m²	1,0000000	125,00	125,00		
				MO sem LS =>		0,00	LS =>	0,00	MO com LS =>	0,00
				Valor do BDI =>		31,25			Valor com BDI =>	156,25

16.1	Código	Banco	Descrição	Tipo	Und	Quant.	Valor Unit	Total
------	--------	-------	-----------	------	-----	--------	------------	-------

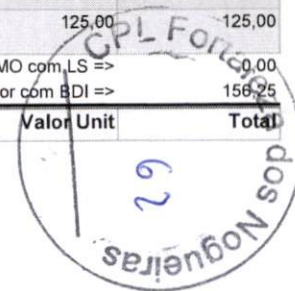

Composição	2450 ORSE	LIMPEZA GERAL	Limpeza	m²	1,0000000	2,47	2,47
Composição Auxiliar	10549 ORSE	Encargos Complementares - Servente	Provisórios	h	0,1000000	3,80	0,38
Insumo	1997 ORSE	Sabão em pó	Material	kg	0,0050000	10,64	0,05
Insumo	2414 ORSE	Vassoura piaçava	Material	un	0,0500000	11,90	0,59
Insumo	00006111/SINA ORSE	Servente de obras (horista)	Mão de Obra	h	0,1000000	14,58	1,45
				MO sem LS =>	0,68	LS =>	0,77
				Valor do BDI =>	0,62	MO com LS =>	1,45
						Valor com BDI =>	3,09

Total sem BDI 244.771,27
Total do BDI 61.204,49
Total Geral 305.975,76





PREFEITURA
FORTALEZA
DOS NOGUEIRAS
TRABALHO E RENOVACÃO

Obra
REFORMA DO CENTRO DE SAÚDE ANATÓLIO NOGUEIRA

Bancos
SINAPI - 03/2025 - Maranhão
ORSE - 03/2025 - Sergipe

B.D.I.
25,0%

Encargos Sociais
Não Desonerado:
Horista: 112,73%
Mensalista: 70,19%

Curva ABC de Serviços

Código	Banco	Descrição	Tipo	Und	Quant.	Valor Unit	Total	Peso (%)	Peso Acumulado (%)
103332	SINAPI	ALVENARIA DE VEDAÇÃO DE BLOCOS CERÂMICOS FURADOS NA HORIZONTAL DE 9X14X19 CM (ESPESSURA 9 CM) E ARGAMASSA DE ASSENTAMENTO COM PREPARO EM BETONEIRA. AF_12/2021	Alvenaria de Vedação	m²	132,56	154,80	20.520,28	6,71	6,71
88487	SINAPI	APLICAÇÃO MANUAL DE PINTURA COM TINTA LÁTEX PVA EM PAREDES, DUAS DEMÃOS. AF_06/2014	PINT - PINTURAS	m²	932,18	21,33	19.883,39	6,50	13,20
87270	SINAPI	REVESTIMENTO CERÂMICO PARA PAREDES INTERNAS COM PLACAS TIPO ESMALTADA EXTRA DE DIMENSÕES 25X35 CM APLICADAS EM AMBIENTES DE ÁREA MENOR QUE 5 M² A MEIA ALTURA DAS PAREDES. AF_06/2014	REVE - REVESTIMENTO E TRATAMENTO DE SUPERFÍCIES	m²	169,04	108,28	18.303,65	5,98	19,19
94210	SINAPI	TELHAMENTO COM TELHA ONDULADA DE FIBROCIMENTO E = 6 MM, COM RECOBRIMENTO LATERAL DE 1 1/4 DE ONDA PARA TELHADO COM INCLINAÇÃO MÁXIMA DE 10°, COM ATÉ 2 ÁGUAS, INCLUSO IÇAMENTO. AF_07/2019	Telhamento para Cobertura	m²	178,33	97,09	17.314,05	5,66	24,85
87529	SINAPI	MASSA ÚNICA, EM ARGAMASSA TRAÇO 1:2:8, PREPARO MECÂNICO, APLICADA MANUALMENTE EM PAREDES INTERNAS DE AMBIENTES COM ÁREA ENTRE 5M² E 10M², E = 17,5MM, COM TALISCAS. AF_03/2024	Massa Única Interna	m²	326,88	49,43	16.157,67	5,28	30,13
87257	SINAPI	REVESTIMENTO CERÂMICO PARA PISO COM PLACAS TIPO ESMALTADA DE DIMENSÕES 60X60 CM APLICADA EM AMBIENTES DE ÁREA MAIOR QUE 10 M2. AF_02/2023_PE	Revestimentos Cerâmicos Internos	m²	159,92	97,23	15.549,02	5,08	35,21
96116	SINAPI	FORRO EM RÉGUAS DE PVC, FRISADO, PARA AMBIENTES COMERCIAIS, INCLUSIVE ESTRUTURA BIDIRECIONAL DE FIXAÇÃO. AF_08/2023_PS	Forros	m²	152,72	96,06	14.670,28	4,79	40,00
95957	SINAPI	(COMPOSIÇÃO REPRESENTATIVA) EXECUÇÃO DE ESTRUTURAS DE CONCRETO ARMADO, PARA EDIFICAÇÃO INSTITUCIONAL TÉRREA, FCK = 25 MPA. AF_01/2017	FUES - FUNDAÇÕES E ESTRUTURAS	m³	3,2	4.385,20	14.032,64	4,59	44,59
CPP-UBS-T-002	Próprio	REVESTIMENTO EM ACM POLIÉSTER: ESTRUTURA METÁLICA FEITA POR PERFIS GALVANIZADOS 20x20 mm, 20x30mm ou 30x40mm corte e solda com tratamento anticorrosivo nas soldas. Revestimento feito por ACM poliéster 3mm (lâmina 0,21mm), fixação por fita dupla e limpeza	SEDI - SERVIÇOS DIVERSOS	UND	1,0	12.312,50	12.312,50	4,02	48,61
CPP-UBS-T-006	Próprio	ADMINISTRAÇÃO LOCAL	SEDI - SERVIÇOS DIVERSOS	UN	3,0	3.703,54	11.110,62	3,63	52,24
87640	SINAPI	CONTRAPISO EM ARGAMASSA TRAÇO 1:4 (CIMENTO E AREIA), PREPARO MECÂNICO COM BETONEIRA 400 L, APLICADO EM ÁREAS SECAS SOBRE LAJE, ADERIDO, ACABAMENTO NÃO REFORÇADO, ESPESSURA 4CM. AF_07/2021	Contrapiso	m²	159,92	66,74	10.673,06	3,49	55,73



87528	SINAPI	EMBOÇO, EM ARGAMASSA TRAÇO 1:2:8, PREPARO MANUAL, APLICADO MANUALMENTE EM PAREDES INTERNAS DE AMBIENTES COM ÁREA MENOR QUE 5M², E = 17,5MM, COM TALISCAS. AF_03/2024	Massa Única Interna	m²	169,04	58,78	9.936,17	3,25	58,98
91314	SINAPI	KIT DE PORTA DE MADEIRA PARA PINTURA, SEMI-OCA (LEVE OU MÉDIA), PADRÃO POPULAR, 80X210CM, ESPESSURA DE 3,5CM, ITENS INCLUSOS: DOBRADIÇAS, MONTAGEM E INSTALAÇÃO DO BATENTE, FECHADURA COM EXECUÇÃO DO FURO - FORNECIMENTO E INSTALAÇÃO. AF_12/2019	Esquadrias - Portas	UN	8,0	1.205,39	9.643,12	3,15	62,13
88497	SINAPI	EMASSAMENTO COM MASSA LÁTEX, APLICAÇÃO EM PAREDE, DUAS DEMÃOS, LIXAMENTO MANUAL. AF_04/2023	Pintura Interna	m²	376,55	22,95	8.641,82	2,82	64,96
CPP-UBS-T- Próprio 001		LETRAS EM PVC 20mm - LETREIRO EM PVC EXPANDIDO 20mm	SEDI - SERVIÇOS DIVERSOS	UND	1,0	7.375,00	7.375,00	2,41	67,37
2103	ORSE	Pia de cozinha com bancada em aço inox, dim 1,20x0,60m, c/ 01 cuba, torneira, concretada e assentada.	Louças e Metais Sanitários	un	5,0	1.405,98	7.029,90	2,30	69,66
90844	SINAPI	KIT DE PORTA DE MADEIRA PARA PINTURA, SEMI-OCA (LEVE OU MÉDIA), PADRÃO MÉDIO, 90X210CM, ESPESSURA DE 3,5CM, ITENS INCLUSOS: DOBRADIÇAS, MONTAGEM E INSTALAÇÃO DO BATENTE, FECHADURA COM EXECUÇÃO DO FURO - FORNECIMENTO E INSTALAÇÃO. AF_12/2019	Esquadrias - Portas	UN	4,0	1.569,45	6.277,80	2,05	71,72
94229	SINAPI	CALHA EM CHAPA DE AÇO GALVANIZADO NÚMERO 24, DESENVOLVIMENTO DE 100 CM, INCLUSO TRANSPORTE VERTICAL. AF_07/2019	Telhamento para Cobertura	M	31,7	180,23	5.713,29	1,87	73,58
88415	SINAPI	APLICAÇÃO MANUAL DE FUNDO SELADOR ACRÍLICO EM PAREDES EXTERNAS DE CASAS. AF_03/2024	Pintura Externa	m²	932,18	5,66	5.276,13	1,72	75,31
CPP-UBS-T- Próprio 005		VIDRO LISO INCOLOR 6mm, FORNECIMENTO E INSTALAÇÃO	SEDI - SERVIÇOS DIVERSOS	m²	14,35	356,25	5.112,18	1,67	76,98
12952	ORSE	Porta de vidro temperado, de abrir, duas folhas, 1,50x2,10m, espessura 10mm, inclusive acessórios	343	un	1,0	4.960,51	4.960,51	1,62	78,60
94226	SINAPI	SUBCOBERTURA COM MANTA PLÁSTICA REVESTIDA POR PELÍCULA DE ALUMÍNIO, INCLUSO TRANSPORTE VERTICAL. AF_07/2019	Telhamento para Cobertura	m²	178,33	26,76	4.772,11	1,56	80,16
8637	ORSE	Chapim de concreto pré-moldado	Peitoris e Tampos de Balcões	m	74,76	63,65	4.758,47	1,56	81,71
88489	SINAPI	PINTURA LÁTEX ACRÍLICA PREMIUM, APLICAÇÃO MANUAL EM PAREDES, DUAS DEMÃOS. AF_04/2023	Pintura Interna	m²	246,32	18,28	4.502,72	1,47	83,19
88650	SINAPI	RODAPÉ CERÂMICO DE 7CM DE ALTURA COM PLACAS TIPO ESMALTADA DE DIMENSÕES 60X60CM. AF_02/2023	Revestimentos Cerâmicos Internos	M	192,08	17,85	3.428,62	1,12	84,31
9	ORSE	Remoção de telhamento com telhas cerâmicas	Demolições / Remoções	m²	219,73	15,48	3.401,42	1,11	85,42
96121	SINAPI	ACABAMENTOS PARA FORRO (RODA-FORRO EM PERFIL METÁLICO E PLÁSTICO). AF_08/2023	Forros	M	216,9	14,88	3.227,47	1,05	86,47
86931	SINAPI	VASO SANITÁRIO SIFONADO COM CAIXA ACOPLADA LOUÇA BRANCA, INCLUSO ENGATE FLEXÍVEL EM PLÁSTICO BRANCO, 1/2 X 40CM - FORNECIMENTO E INSTALAÇÃO. AF_01/2020	Louças e Metais	UN	4,0	764,91	3.059,64	1,00	87,47
641	ORSE	Ponto de luz em teto ou parede, com eletroduto de pvc flexível sanfonado aparente Ø 3/4"	Pontos de Suprimento de Energia Convencionais	un	8,0	296,45	2.371,60	0,78	88,25



94231	SINAPI	RUFO EM CHAPA DE AÇO GALVANIZADO NÚMERO 24, CORTE DE 25 CM, INCLUSO TRANSPORTE VERTICAL. AF_07/2019	Telhamento para Cobertura	M	40,93	57,53	2.354,70	0,77	89,02
92543	SINAPI	TRAMA DE MADEIRA COMPOSTA POR TERÇAS PARA TELHADOS DE ATÉ 2 ÁGUAS PARA TELHA ONDULADA DE FIBROCIMENTO, METÁLICA, PLÁSTICA OU TERMOACÚSTICA, INCLUSO TRANSPORTE VERTICAL. AF_07/2019	Estrutura e Trama para Cobertura	m²	80,24	28,96	2.323,75	0,76	89,78
94992	SINAPI	EXECUÇÃO DE PASSEIO (CALÇADA) OU PISO DE CONCRETO COM CONCRETO MOLDADO IN LOCO, FEITO EM OBRA, ACABAMENTO CONVENCIONAL, ESPESSURA 6 CM. AF_08/2022	Passeios de Concreto	m²	22,2	103,80	2.304,36	0,75	90,53
94451	SINAPI	CUMEEIRA PARA TELHA DE FIBROCIMENTO ESTRUTURAL E = 6 MM, INCLUSO ACESSÓRIOS DE FIXAÇÃO E IÇAMENTO. AF_07/2019	Telhamento para Cobertura	M	11,72	179,93	2.108,77	0,69	91,22
1205	ORSE	REVISÃO DE PONTO DE ÁGUA	Tubos e Conexões de PVC Rígido Soldável	un	10,0	202,50	2.025,00	0,66	91,88
87879	SINAPI	CHAPISCO APLICADO EM ALVENARIAS E ESTRUTURAS DE CONCRETO INTERNAS, COM COLHER DE PEDREIRO. ARGAMASSA TRAÇO 1:3 COM PREPARO EM BETONEIRA 400L. AF_10/2022	Chapisco	m²	326,88	6,10	1.993,96	0,65	92,53
1682	ORSE	REVISÃO DE PONTO DE ESGOTO	Tubos e Conexões de PVC Rígido Soldável para Esgoto	un	10,0	169,49	1.694,90	0,55	93,09
97631	SINAPI	DEMOLIÇÃO DE ARGAMASSAS, DE FORMA MANUAL, SEM REAPROVEITAMENTO. AF_09/2023	Demolições e Remoções	m²	108,35	15,43	1.671,84	0,55	93,63
86942	SINAPI	LAVATÓRIO LOUÇA BRANCA SUSPENSO, 29,5 X 39CM OU EQUIVALENTE, PADRÃO POPULAR, INCLUSO SIFÃO TIPO GARRAFA EM PVC, VÁLVULA E ENGATE FLEXÍVEL 30CM EM PLÁSTICO E TORNEIRA CROMADA DE MESA, PADRÃO POPULAR - FORNECIMENTO E INSTALAÇÃO. AF_01/2020	Louças e Metais	UN	4,0	408,69	1.634,76	0,53	94,17
97633	SINAPI	DEMOLIÇÃO DE REVESTIMENTO CERÂMICO, DE FORMA MANUAL, SEM REAPROVEITAMENTO. AF_09/2023	Demolições e Remoções	m²	53,04	30,81	1.634,16	0,53	94,70
2105	ORSE	Pia de cozinha com bancada em aço inox, dim 1,50x0,60, com 01 cuba, sifão, válvula, torneira, concretada e assentada.	Louças e Metais Sanitários	un	1,0	1.487,41	1.487,41	0,49	95,19
CPP-UBS-T-004	Próprio	REFLETOR COM SUPORTE COM 1 LÂMPADA PARA FACHADA EXTERNA	SEDI - SERVIÇOS DIVERSOS	m	8,0	185,81	1.486,48	0,49	95,67
CPP-UBS-T-003	Próprio	ADESIVO PARA PAREDE h=20cm, conforme projeto	SEDI - SERVIÇOS DIVERSOS	m²	9,04	156,25	1.412,50	0,46	96,13
625	ORSE	Revisão de ponto de luz tipo 2, em teto ou parede	Revisões e Reposições	pt	12,0	112,18	1.346,16	0,44	96,57
103689	SINAPI	FORNECIMENTO E INSTALAÇÃO DE PLACA DE OBRA COM CHAPA GALVANIZADA E ESTRUTURA DE MADEIRA. AF_03/2022_PS	Sinalização Vertical Viária	m²	2,25	585,70	1.317,82	0,43	97,00
102491	SINAPI	PINTURA DE PISO COM TINTA ACRÍLICA, APLICAÇÃO MANUAL, 2 DEMÃOS, INCLUSO FUNDO PREPARADOR. AF_05/2021	Pintura para Pisos e para Sinalização Horizontal e Vertical	m²	39,71	28,93	1.148,81	0,38	97,38
102219	SINAPI	PINTURA TINTA DE ACABAMENTO (PIGMENTADA) ESMALTE SINTÉTICO ACETINADO EM MADEIRA, 2 DEMÃOS. AF_01/2021	Pintura em Madeira	m²	49,14	21,94	1.078,13	0,35	97,73
97622	SINAPI	DEMOLIÇÃO DE ALVENARIA DE BLOCO FURADO, DE FORMA MANUAL, SEM REAPROVEITAMENTO. AF_09/2023	Demolições e Remoções	m³	11,94	76,78	916,75	0,30	98,03



91996	SINAPI	TOMADA MÉDIA DE EMBUTIR (1 MÓDULO), 2P+T 10 A, INCLUINDO SUPORTE E PLACA - FORNECIMENTO E INSTALAÇÃO. AF_03/2023	Instalações Elétricas - Eletrodutos Embutidos, Cabos, Caixas, Tomadas e Interruptores	UN	15,0	43,98	659,70	0,22	98,25
103782	SINAPI	LUMINÁRIA TIPO PLAFON CIRCULAR, DE SOBREPOR, COM LED DE 12/13 W - FORNECIMENTO E INSTALAÇÃO. AF_09/2024	Iluminação Predial e Monitoramento	UN	18,0	36,58	658,44	0,22	98,46
86875	SINAPI	TANQUE DE MÁRMORE SINTÉTICO COM COLUNA, 22L OU EQUIVALENTE FORNECIMENTO E INSTALAÇÃO. AF_01/2020	Louças e Metais	UN	1,0	578,34	578,34	0,19	98,65
92023	SINAPI	INTERRUPTOR SIMPLES (1 MÓDULO) COM 1 TOMADA DE EMBUTIR 2P+T 10 A, INCLUINDO SUPORTE E PLACA - FORNECIMENTO E INSTALAÇÃO. AF_03/2023	Instalações Elétricas - Eletrodutos Embutidos, Cabos, Caixas, Tomadas e Interruptores	UN	9,0	63,26	569,34	0,19	98,84
2450	ORSE	LIMPEZA GERAL	Limpeza	m²	177,9	3,09	549,71	0,18	99,02
97605	SINAPI	LUMINÁRIA ARANDELA TIPO MEIA LUA, DE SOBREPOR, COM 1 LÂMPADA LED DE 6 W, SEM REATOR - FORNECIMENTO E INSTALAÇÃO. AF_09/2024	Iluminação Predial e Monitoramento	UN	5,0	104,66	523,30	0,17	99,19
97640	SINAPI	REMOÇÃO DE FORROS DE DRYWALL, PVC E FIBROMINERAL, DE FORMA MANUAL, SEM REAPROVEITAMENTO. AF_09/2023	Demolições e Remoções	m²	152,72	2,55	389,43	0,13	99,32
98524	SINAPI	LIMPEZA MANUAL DE VEGETAÇÃO EM TERRENO COM ENXADA. AF_03/2024	Supressão Vegetal	m²	60,0	6,21	372,60	0,12	99,44
97644	SINAPI	REMOÇÃO DE PORTAS, DE FORMA MANUAL, SEM REAPROVEITAMENTO. AF_09/2023	Demolições e Remoções	m²	22,68	12,88	292,11	0,10	99,53
89707	SINAPI	CAIXA SIFONADA, PVC, DN 100 X 100 X 50 MM, JUNTA ELÁSTICA, FORNECIDA E INSTALADA EM RAMAL DE DESCARGA OU EM RAMAL DE ESGOTO SANITÁRIO. AF_08/2022	Instalações Prediais de Esgoto - Caixas e Ralos	UN	4,0	63,69	254,76	0,08	99,62
98689	SINAPI	SOLEIRA EM GRANITO, LARGURA 15 CM, ESPESSURA 2,0 CM. AF_09/2020	Pisos	M	1,5	157,68	236,52	0,08	99,69
100849	SINAPI	ASSENTO SANITÁRIO CONVENCIONAL - FORNECIMENTO E INSTALACAO. AF_01/2020	Louças e Metais	UN	4,0	48,98	195,92	0,06	99,76
97663	SINAPI	REMOÇÃO DE LOUÇAS, DE FORMA MANUAL, SEM REAPROVEITAMENTO. AF_09/2023	Demolições e Remoções	UN	10,0	17,03	170,30	0,06	99,81
91959	SINAPI	INTERRUPTOR SIMPLES (2 MÓDULOS), 10A/250V, INCLUINDO SUPORTE E PLACA - FORNECIMENTO E INSTALAÇÃO. AF_03/2023	Instalações Elétricas - Eletrodutos Embutidos, Cabos, Caixas, Tomadas e Interruptores	UN	3,0	56,54	169,62	0,06	99,87
9602	ORSE	Remoção de pia	Demolições / Remoções	m²	5,0	27,23	136,15	0,04	99,91
97626	SINAPI	DEMOLIÇÃO DE PILARES E VIGAS EM CONCRETO ARMADO, DE FORMA MANUAL, SEM REAPROVEITAMENTO. AF_09/2023	Demolições e Remoções	m³	0,11	771,61	84,87	0,03	99,94
89709	SINAPI	RALO SIFONADO, PVC, DN 100 X 40 MM, JUNTA SOLDÁVEL, FORNECIDO E INSTALADO EM RAMAL DE DESCARGA OU EM RAMAL DE ESGOTO SANITÁRIO. AF_08/2022	Instalações Prediais de Esgoto - Caixas e Ralos	UN	3,0	27,89	83,67	0,03	99,97
100760	SINAPI	PINTURA COM TINTA ALQUÍDICA DE ACABAMENTO (ESMALTE SINTÉTICO BRILHANTE) APLICADA A ROLO OU PINCEL SOBRE SUPERFÍCIES METÁLICAS (EXCETO PERFIL) EXECUTADO EM OBRA (02 DEMÃOS). AF_01/2020	Pintura em Superfícies Metálicas	m²	1,2	65,88	79,05	0,03	99,99
86883	SINAPI	SIFÃO DO TIPO FLEXÍVEL EM PVC 1 X 1.1/2 - FORNECIMENTO E INSTALAÇÃO. AF_01/2020	Louças e Metais	UN	1,0	16,39	16,39	0,01	100,00

Total sem BDI
Total do BDI

244.771,27
61.204,49

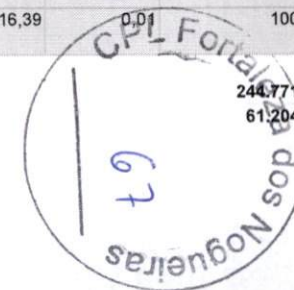

305.975,76

Total Geral





PREFEITURA
FORTALEZA
DOS NOGUEIRAS
TRABALHO E RENOVÇÃO

PREFEITURA DE FORTALEZA DOS NOGUEIRAS/MA
CNPJ: 06.080.394/0001-11
AV. JOSÉ SARNEY, 359, CENTRO, FORTALEZA DOS NOGUEIRAS/MA
CEP 65.805-000



PROPRIETÁRIO:	PREFEITURA MUNICIPAL DE FORTALEZA DOS NOGUEIRAS /MA	ENCARGOS SOCIAIS:			
OBRA:	REFORMA DO CENTRO DE SAÚDE ANATÓLIO NOGUEIRA	HORA:	MÊS:		
LOCAL:	FORTALEZA DOS NOGUEIRAS/MA, CEP 65805-000	112,73%	70,19%		
FONTE:	SINAPI 03/2025 MARANHÃO; ORSE 03/2025 SEM DESONERAÇÃO	BDI:	25,00%		
ENCARGOS SOCIAIS SOBRE MÃO DE OBRA					
		COM DESONER.		SEM DESONER.	
COD	DESCRIÇÃO	HORA %	MES %	HORA %	MES %
A	GRUPO A	21,80	21,80	36,80	36,80
A1	INSS	5,00	5,00	20,00	20,00
A2	SESI	1,50	1,50	1,50	1,50
A3	SENAI	1,00	1,00	1,00	1,00
A4	INCRA	0,20	0,20	0,20	0,20
A5	SEBRAE	0,60	0,60	0,60	0,60
A6	Salário Educação	2,50	2,50	2,50	2,50
A7	Seguro Contra Acidentes de Trabalho	3,00	3,00	3,00	3,00
A8	FGTS	8,00	8,00	8,00	8,00
A9	SECONCI	0,00	0,00	0,00	0,00
B	GRUPO B	47,31	18,17	47,31	18,17
B1	Repouso Semanal Remunerado	17,89	0,00	17,88	0,00
B2	Feridos	3,95	0,00	3,95	0,00
B3	Auxílio - Enfermidade	0,85	0,65	0,86	0,65
B4	13º Salário	10,97	8,33	10,97	8,33
B5	Licença PaternidadeE	0,07	0,05	0,07	0,05
B6	Faltas Justificadas	0,73	0,56	0,73	0,56
B7	Dias de Chuvas	1,56	0,00	1,56	0,00
B8	Auxílio Acidente de Trabalho	0,10	0,07	0,10	0,07
B9	Férias Gozadas	11,16	8,48	11,16	8,48
B10	Salário Maternidade	0,03	0,03	0,03	0,03
C	GRUPO C	10,81	8,22	10,81	8,22
C1	Aviso Prévio Indenizado	4,55	3,46	4,55	3,46
C2	Aviso Prévio Trabalhado	0,11	0,08	0,11	0,08
C3	Férias Indenizadas	3,17	2,41	3,17	2,41
C4	Depósito Rescisão Sem Justa Causa	2,60	1,98	2,60	1,98
C5	Indenização Adicional	0,38	0,29	0,38	0,29
D	GRUPO D	10,16	3,83	17,81	7,00
D1	Reincidência de Grupo A sobre Grupo B	9,77	3,54	17,41	6,69
D2	Reincidência de Grupo A sobre Aviso Prévio Trabalhado e Reincidência do FGTS sobre Aviso Prévio Indenizado	0,39	0,29	0,40	0,31
TOTAL (A+B+C+D)		90,08	52,02	112,73	70,19

**PROPOSTA DE PROJETO:
CENTRO DE SAÚDE ANATÓLIO NOGUEIRA**



PREFEITURA
FORTALEZA
DOS NOGUEIRAS
TRABALHO E RENOVAÇÃO

PROJETO:
REFORMA
PREFEITURA:
FORTALEZA DOS
NOGUEIRAS - MA

AUTOR:
EQUIPE DE PROJETOS
DA PREFEITURA DE FORTALEZA
DOS NOGUEIRAS- MA

DESCRIÇÃO:
CAPA

ESCALA:
INDICADA

PRANCHA:

01

21





PREFEITURA
**FORTALEZA
DOS NOGUEIRAS**
TRABALHO E RENOVAÇÃO

PROJETO:
REFORMA
PREFEITURA:
FORTALEZA DOS
NOGUEIRAS - MA

AUTOR:
EQUIPE DE PROJETOS
DA PREFEITURA DE FORTALEZA
DOS NOGUEIRAS- MA

DESCRIÇÃO:
IMAGEM

ESCALA:
INDICADA

PRANCHA:

03

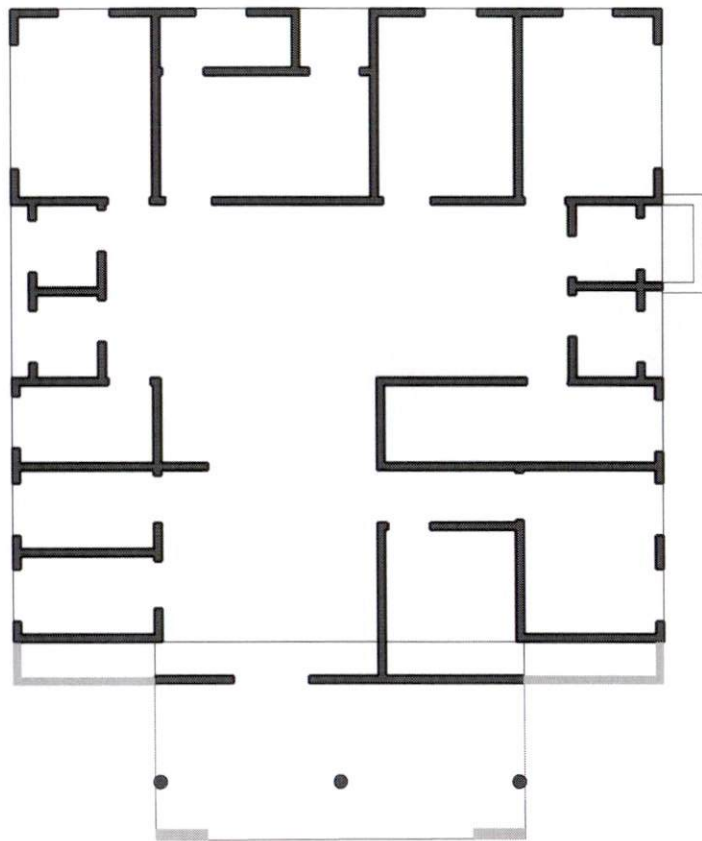

DEMOLIÇÃO
 CONSTRUÇÃO

01 PLANTA DE DEMOLIÇÃO E CONSTRUÇÃO
Esc: 1/100

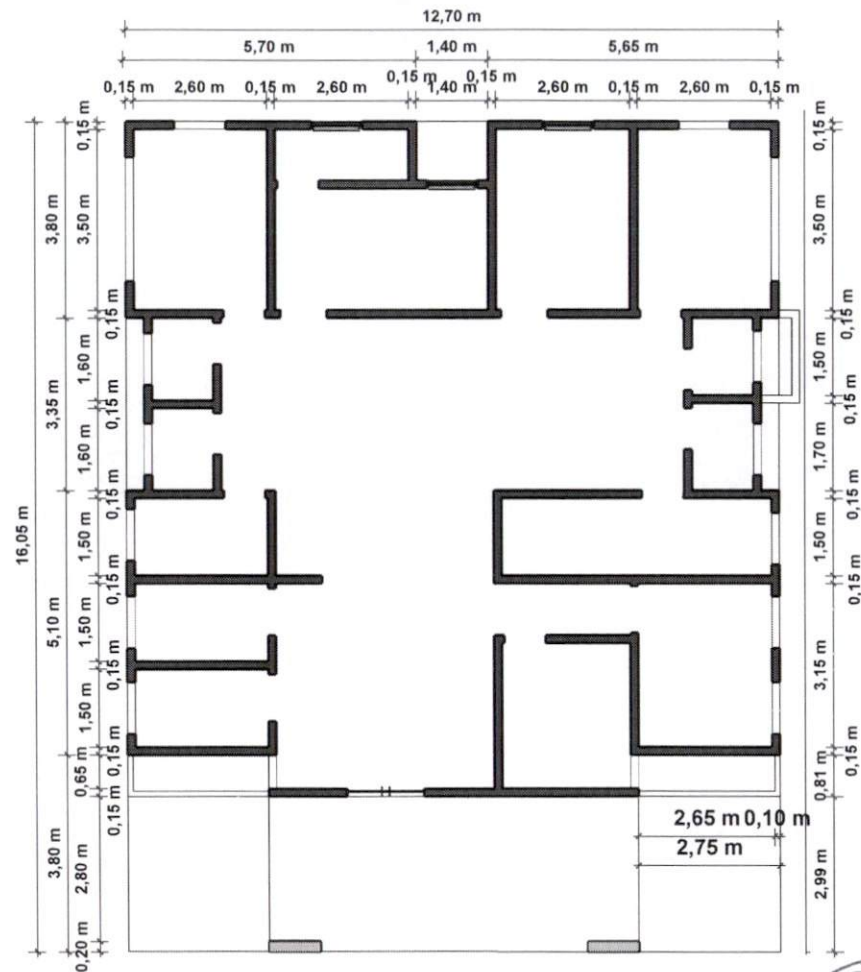

2,74 m 1,00 m 5,20 m 1,00 m 2,75 m
 2,75 m 7,20 m 2,75 m
 12,70 m

02 PLANTA BAIXA
Esc: 1/100



PREFEITURA
FORTALEZA
 DOS NOGUEIRAS
 TRABALHO E RENOVACÃO

PROJETO:
 REFORMA
 PREFEITURA:
 FORTALEZA DOS
 NOGUEIRAS - MA

AUTOR:
 EQUIPE DE PROJETOS
 DA PREFEITURA DE FORTALEZA
 DOS NOGUEIRAS- MA

DESCRIÇÃO:
 PLANTAS

ESCALA:
 INDICADA

PRANCHA:

05

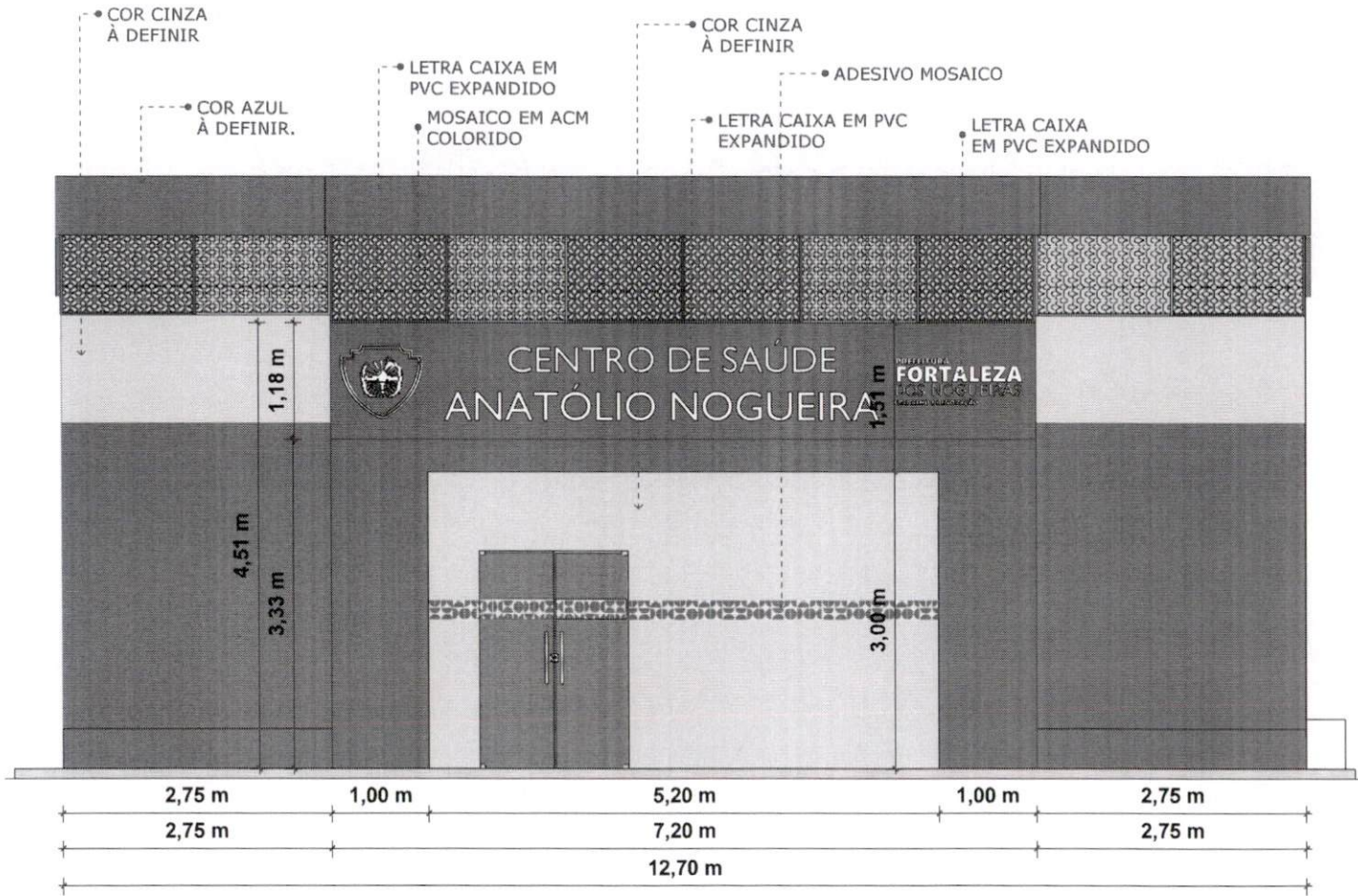

01 FACHADA FRONTAL
Esc: 1/100



PREFEITURA
FORTALEZA
DOS NOGUEIRAS
TRABALHO E RENOVAÇÃO

PROJETO:
REFORMA
PREFEITURA:
FORTALEZA DOS
NOGUEIRAS - MA

AUTOR:
EQUIPE DE PROJETOS
DA PREFEITURA DE FORTALEZA
DOS NOGUEIRAS- MA

DESCRIÇÃO:
FACHADA

ESCALA:
INDICADA

PRANCHA:

06

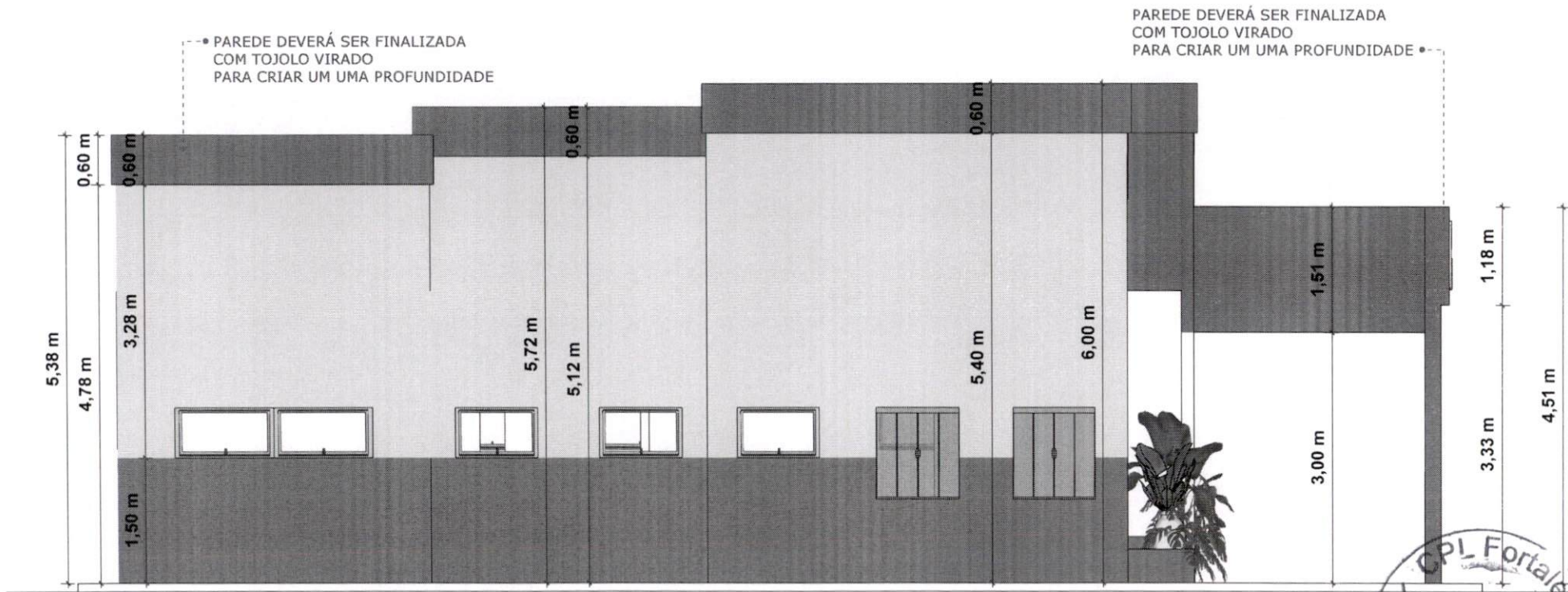

01 FACHADA LATERAL - ESQUERDA
Esc: 1/100



PREFEITURA
FORTALEZA
DOS NOGUEIRAS
TRABALHO E RENOVÇÃO

PROJETO:
REFORMA
PREFEITURA:
FORTALEZA DOS
NOGUEIRAS - MA

AUTOR:
EQUIPE DE PROJETOS
DA PREFEITURA DE FORTALEZA
DOS NOGUEIRAS- MA

DESCRIÇÃO:
FACHADA LATERAL

ESCALA:
INDICADA

PRANCHA:

07

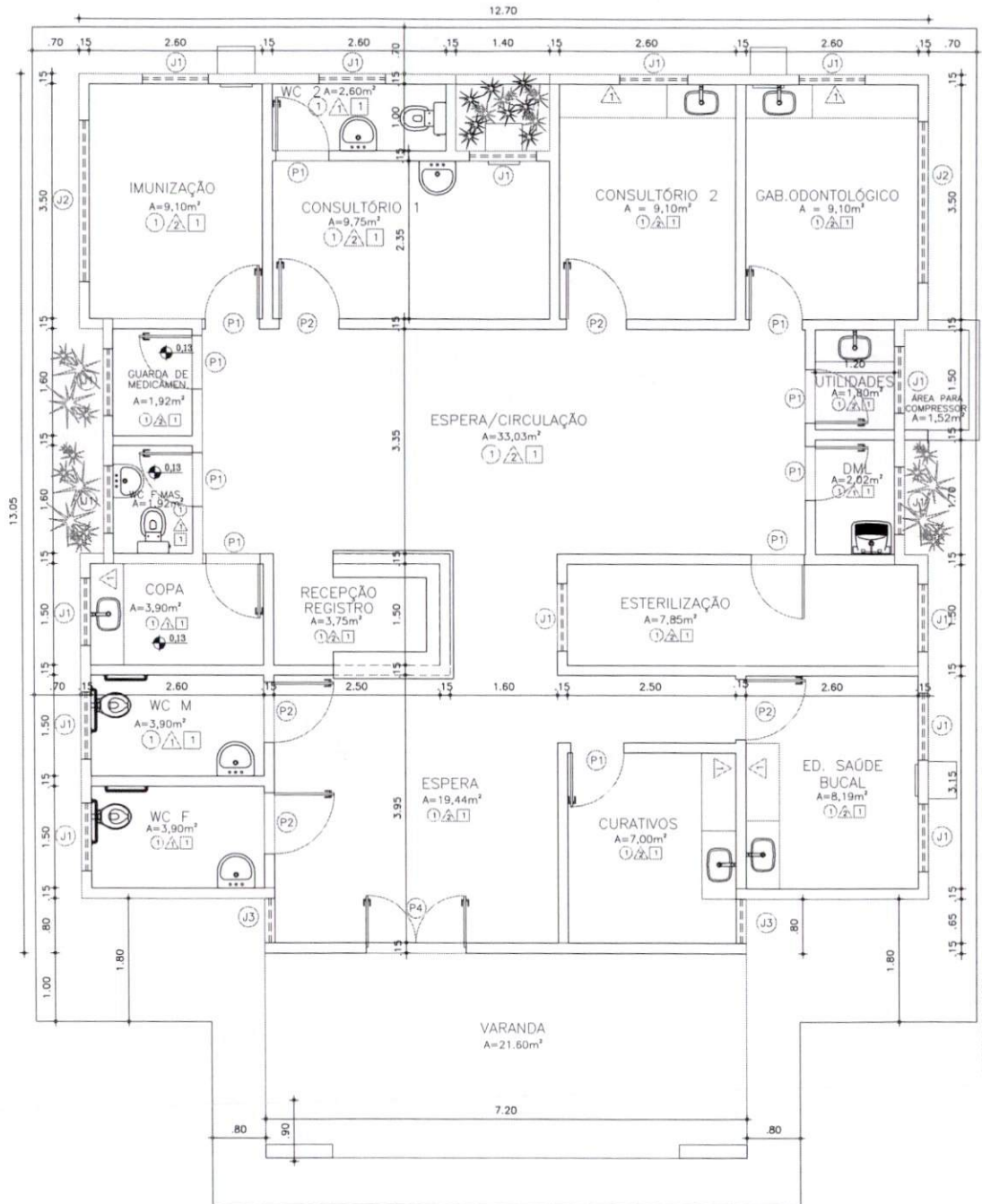

PORTAS			QUANT.
P-1	- 0,80 x 2,10 - Madeira Pint.Esm.Sint. Br.Fosco		10,0
P-2	- 0,90 x 2,10 - Madeira Pint.Esm.Sint. Br.Fosco		5,0
P-3	- 1,50 x 2,10 - Alumínio/Vidro 2 folhas		1,0
BASCULANTES			
J-1	- 1,00 x 0,60 / 1,80 - Alum.Maximar c/vidro cancelado		15,0
J-2	- 2,40 x 0,60 / 1,80 - Alum.Maximar c/vidro cancelado		2,0
J-3	- 0,65 x 1,90 / 0,45 - Alum.Maximar c/vidro liso 5mm		2,0



OBRA:		REFORMA CENTRO DE SAÚDE ANATOLIO NOGUEIRA	
ENDEREÇO:		AVENIDA RAIMUNDO BRAUNA, B. TRIZIDELA	
PROPRIETÁRIO:		PREFEITURA DE FORTALEZA DOS NOGUEIRAS/MA	
TÍTULO:		PLANTA BAIXA	
ÁREA:		A=177.90 M ²	
ESCALA:		1/100	
DATA:		MAIO/2025	
PRANCHA:		01/01	